

24-1-2023

## COMPUTACION II

### CUADRO SINOPTICO

PRF: NO RECUERDO JAJA

ALU: EDUARDO DIAZ HERNANDEZ.

LIC. EN DERECHO

[diazhernadezeduardo@gmail.com](mailto:diazhernadezeduardo@gmail.com)

[NOMBRE DE LA EMPRESA]

E

# Hoja de calculo

## Que es una hoja de calculo

Una hoja de cálculo es un programa informático que permite manipular y realizar cálculos complejos almacenados en tablas. También automatizar tareas mediante el uso de formulas y marcos, y crear gráficos como histogramas, curvas, cuadros de sectores.

Son una herramienta informática enorme aplicación y vigencia en los más diversos campos de la actividad humana.

## cuáles son los elementos

Filas: espacios horizontales que se identifican con números.

Celdas: es la unidad de trabajo en la hoja de cálculo, de identificar con la letra de la columna y el numero de fila

Rangos, rótulos de columnas, rótulos de filas, celdas, recalcu.

## Cuando se desarrollo

La primera hoja electrónica de datos se creo en 1972, aprovechando algoritmos ya patentados un par de años por pardo y Landau.

Formulas, formulas predefinidas, números.

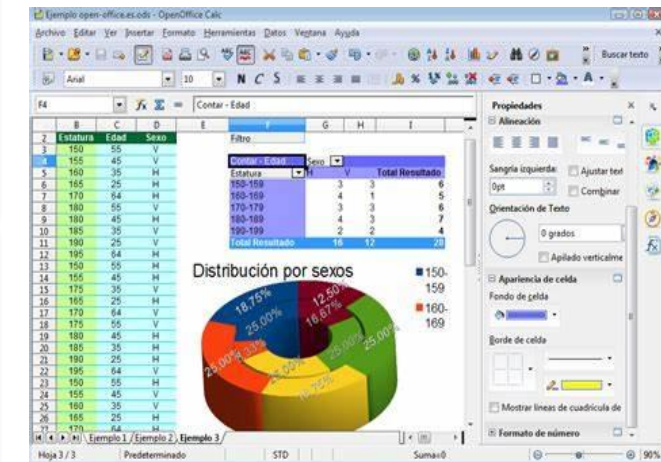

## EJEMPLO:

*Ejercicio de clase, Identificar las partes de la ventana principal de una Hoja de Cálculo (OpenOffice - Calc)*

Estudiante: Josué Santiago Meza  
Matricula: 1010120087 Fecha: 05/06/2011 Grupo: Intersemestre

The image shows a screenshot of the OpenOffice Calc application window. The window title is "Hoja1.ods - OpenOffice.org Calc". The menu bar includes "Archivo", "Editar", "Ver", "Insertar", "Formato", "Herramientas", "Datos", "Ventana", and "Ayuda". The toolbar contains various icons for file operations, editing, and formatting. The spreadsheet grid shows columns A through J and rows 1 through 20. Column D is highlighted in cyan, and row 5 is highlighted in yellow. The cell D5 is highlighted in red. The status bar at the bottom shows "Hoja 1 / 3", "Predefinido", "STD", "Suma=0", and "100%".

Numbered labels pointing to interface elements:

- 1) Fila
- 2) Barra de Título
- 3) Función Suma
- 4) Barra Estándar
- 5) Nombre de hojas
- 6) Barra de menú
- 7) Barra de estado
- 8) Barra de fórmulas
- 9) Columna
- 10) Barra de formato
- 11) Indicador Celda Activa
- 12) Celda