



Nombre de alumna:

Lesvi Guadalupe de León Vázquez

Nombre del profesor:

Alejandro de Jesús Méndez López

Nombre del trabajo: Mapa

conceptual: Temas de la unidad I y II

Materia: Diseño y Evaluación

Curricular

Grado: 8 cuatrimestre

Grupo: "C"

PASIÓN POR EDUCAR

DISREÑO Y EVALUACION CURRICULAR



1.1 INSTRUCCIÓN

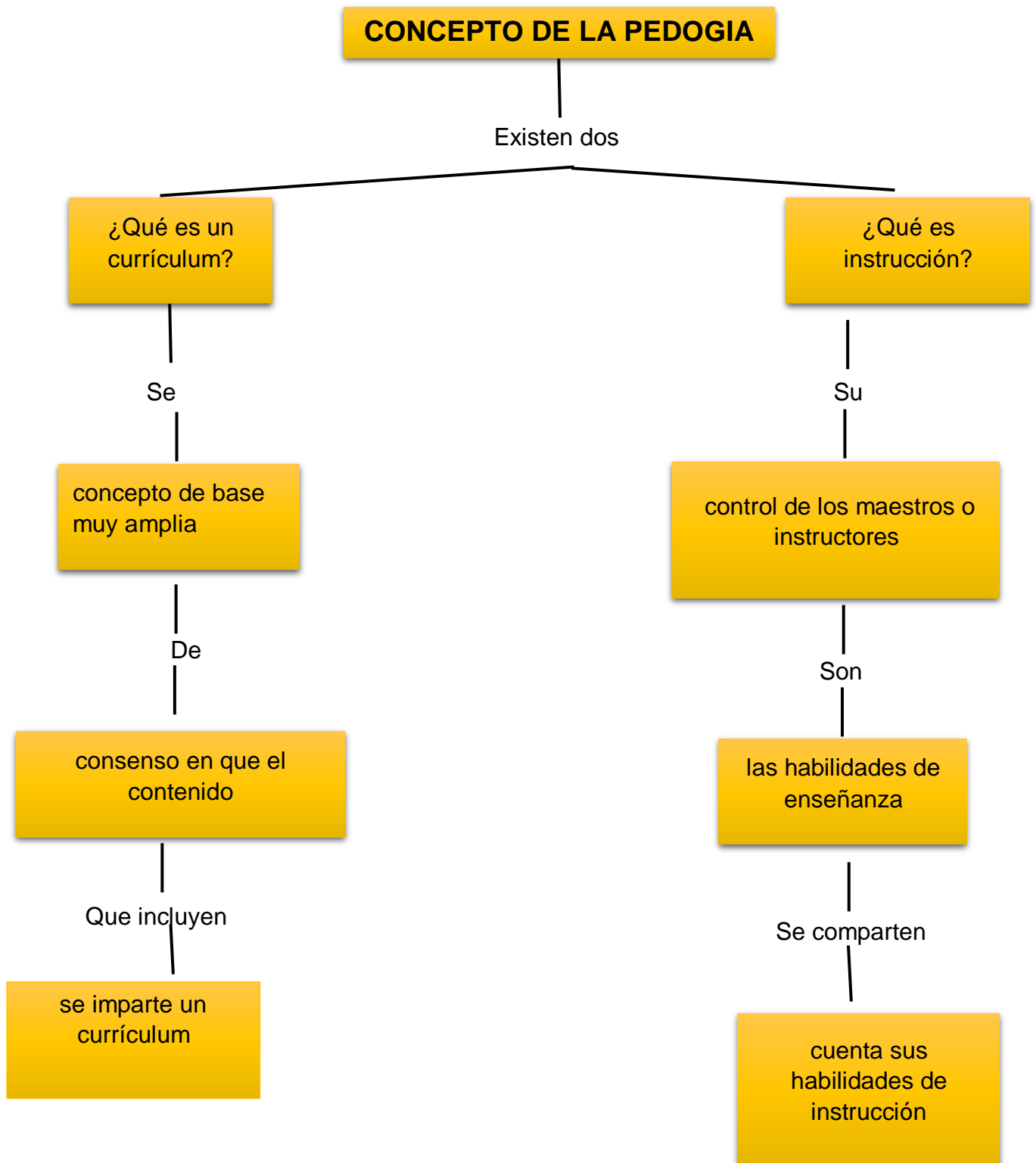

1.2.- TIPOS DE EVALUACIÓN CURRICULAR, INSTRUCCIONAL Y DE APRENDIZAJE.

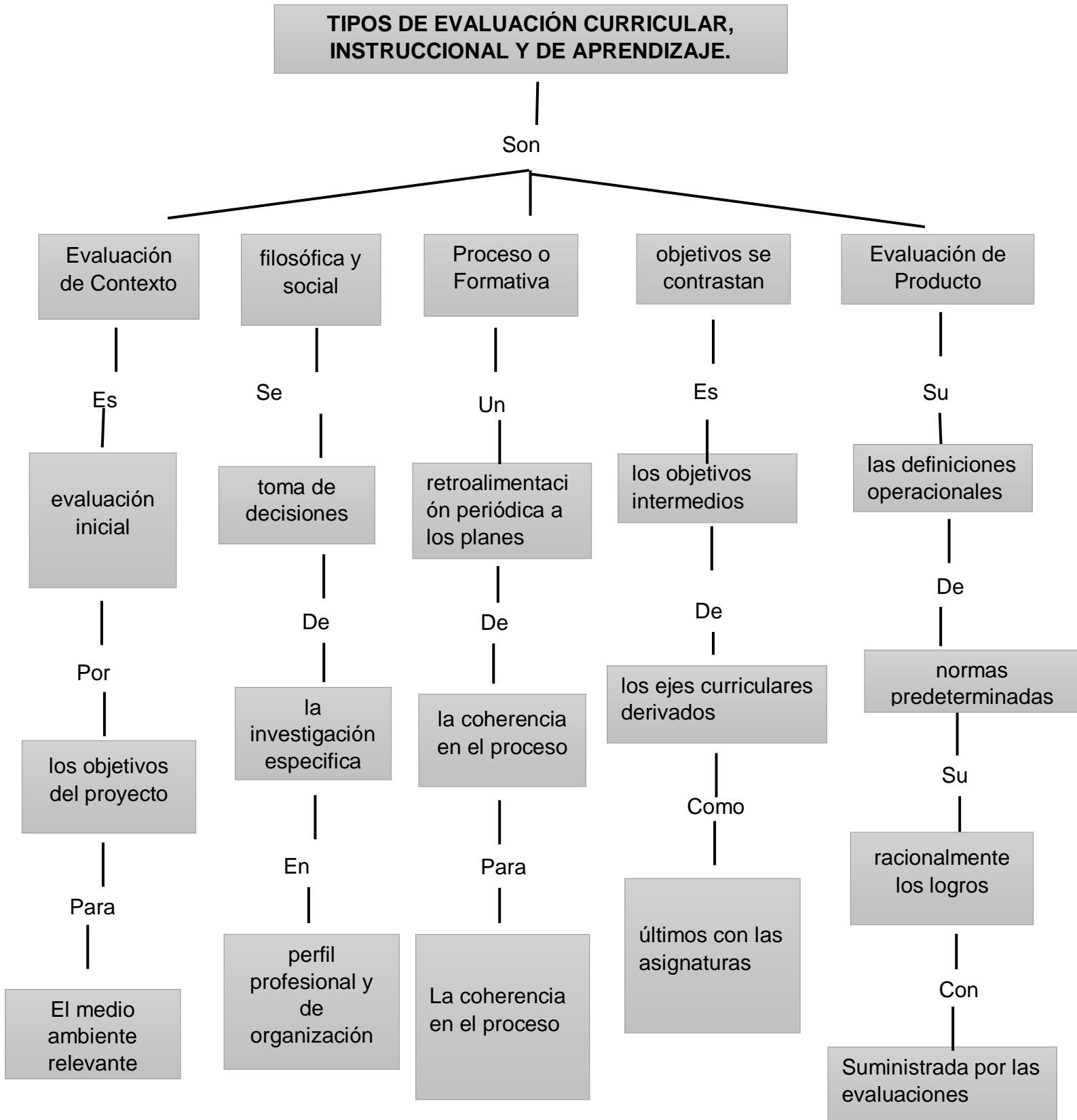

1.3.- CONCEPTO DE EVALUACIÓN. EVALUACIÓN CURRICULAR E INSTRUCCIONAL

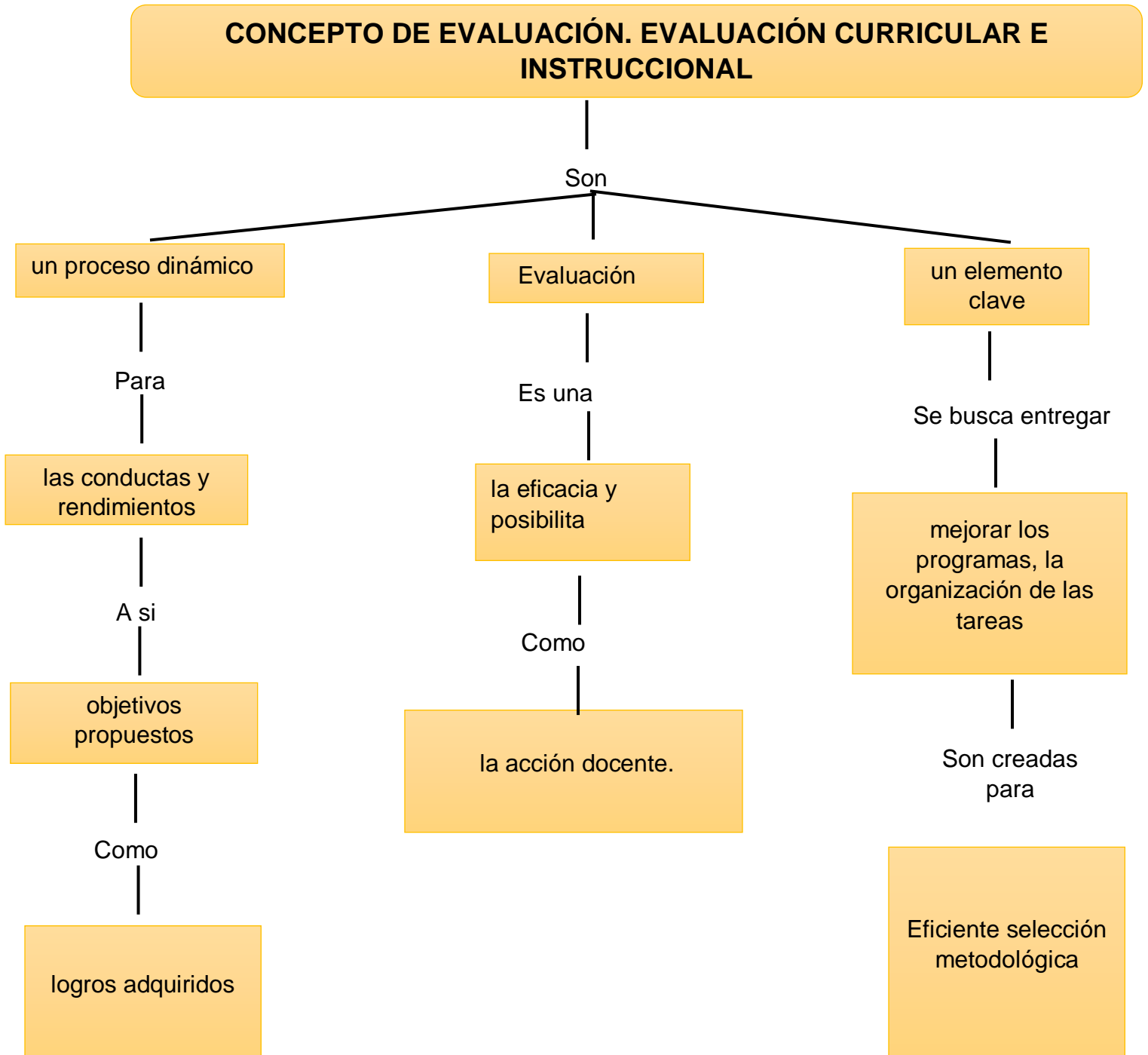

1.4.- DIFERENCIA ENTRE INVESTIGACIÓN Y EVALUACIÓN.

DIFERENCIA ENTRE INVESTIGACIÓN Y EVALUACIÓN.

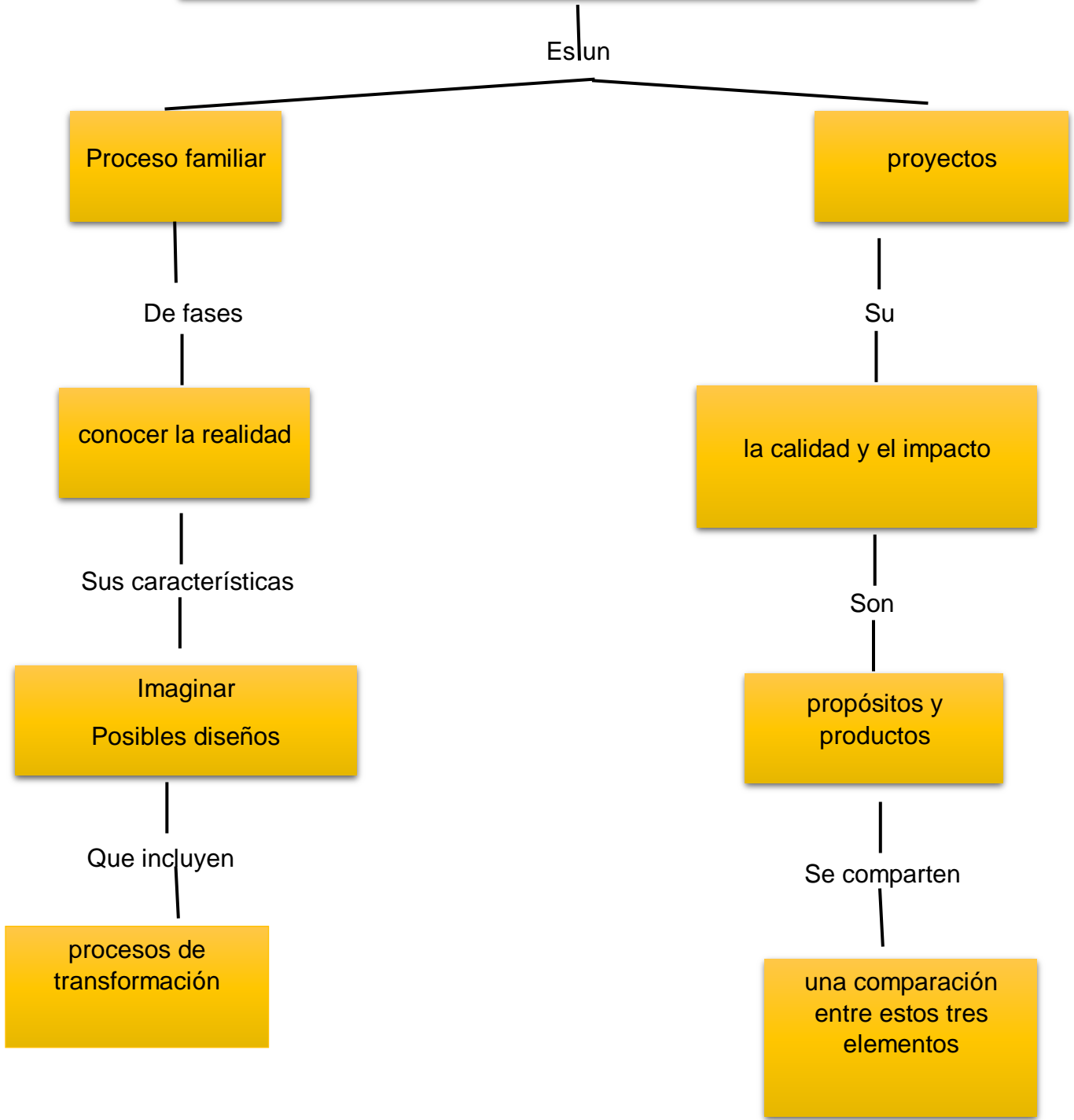

1.5.- EVALUACIÓN EXTERNA E INTERNA

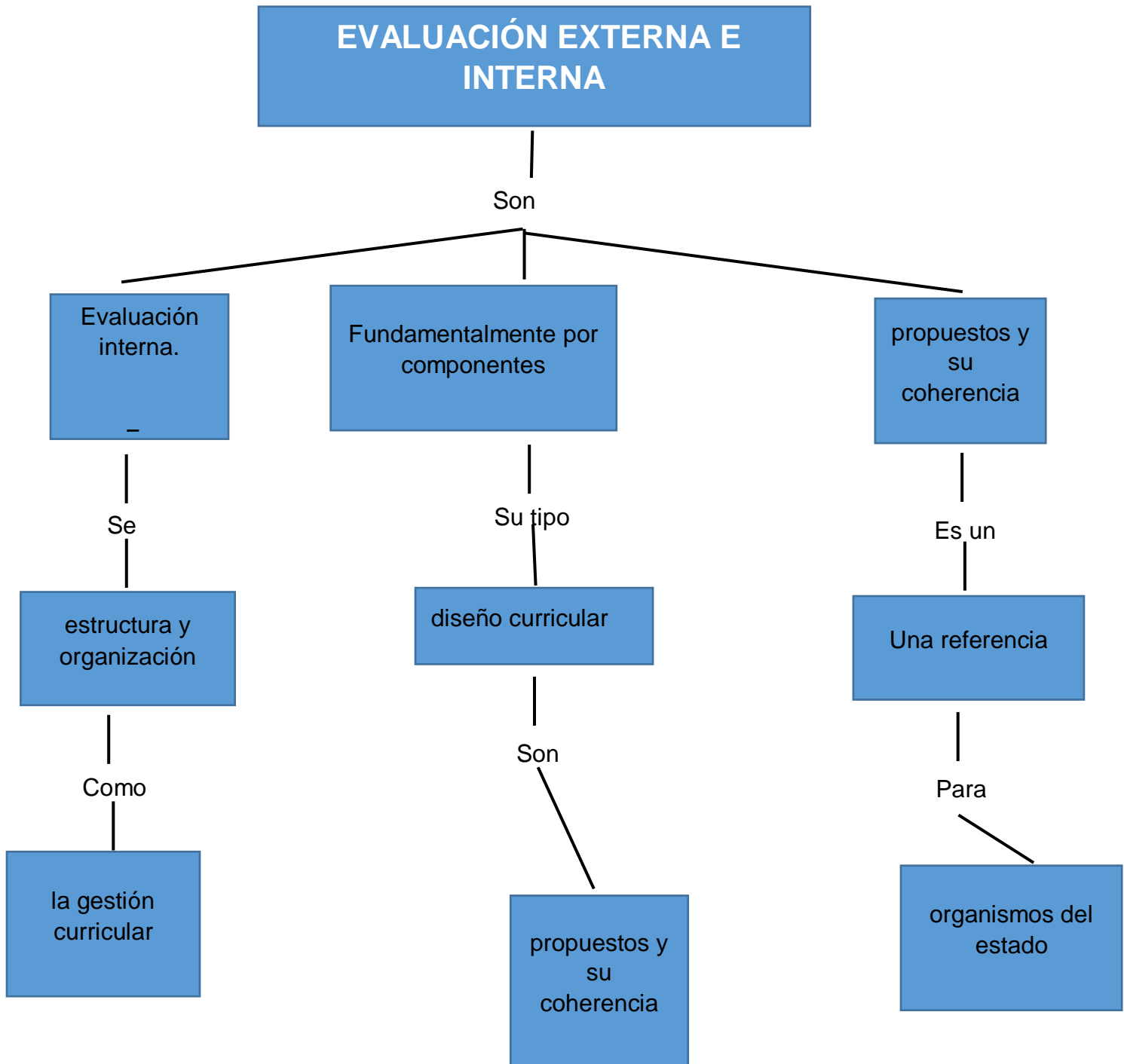

EVALUACIÓN DE NECESIDADES

2.1.- EVALUACIÓN DE ENTRADA, DE PROCESO Y DE PRODUCTO.

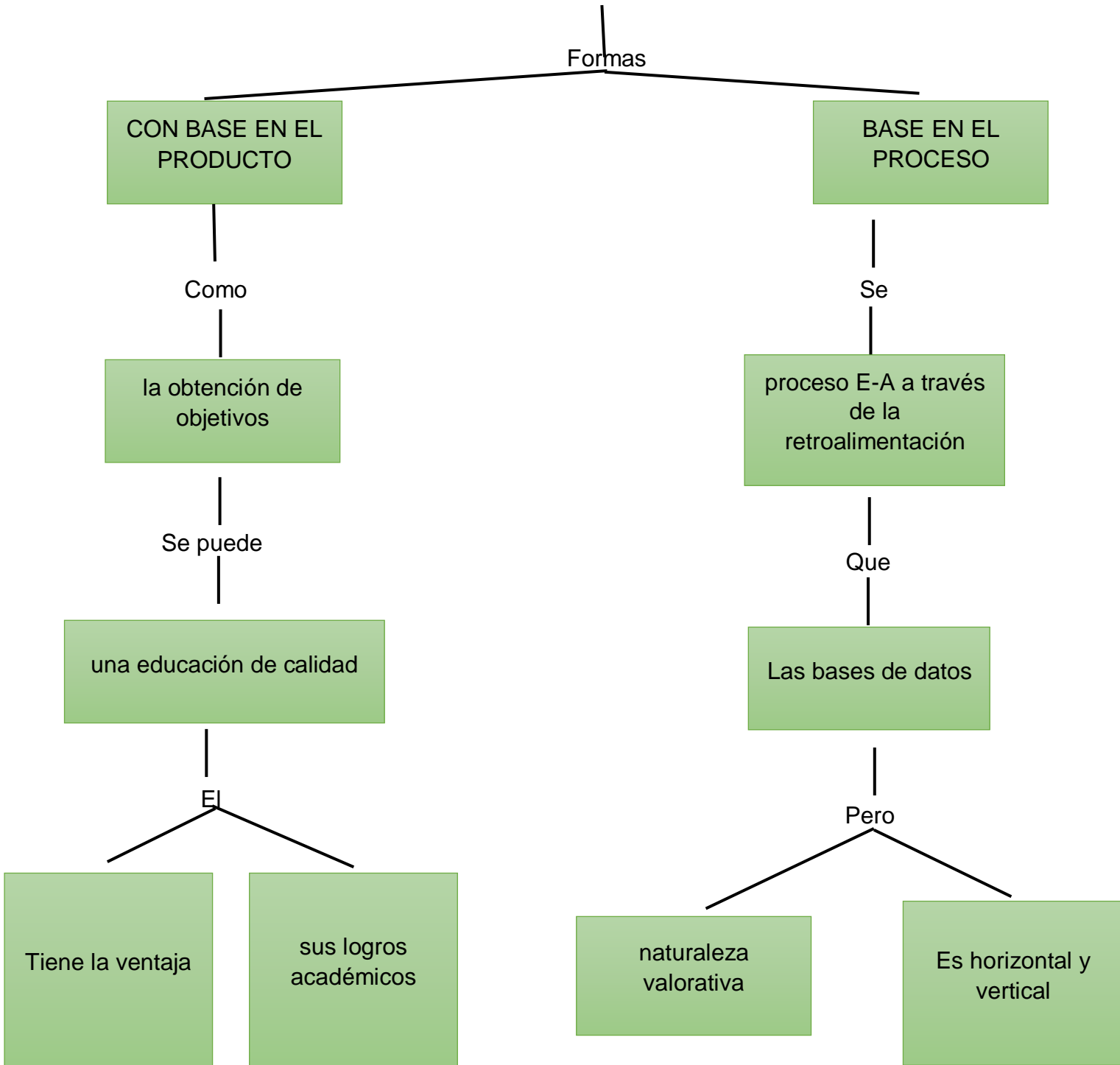

2.2.- MODELOS DE EVALUACIÓN. INVESTIGACIÓN Y EVALUACIÓN.

MODELOS DE EVALUACIÓN. INVESTIGACIÓN Y EVALUACIÓN.

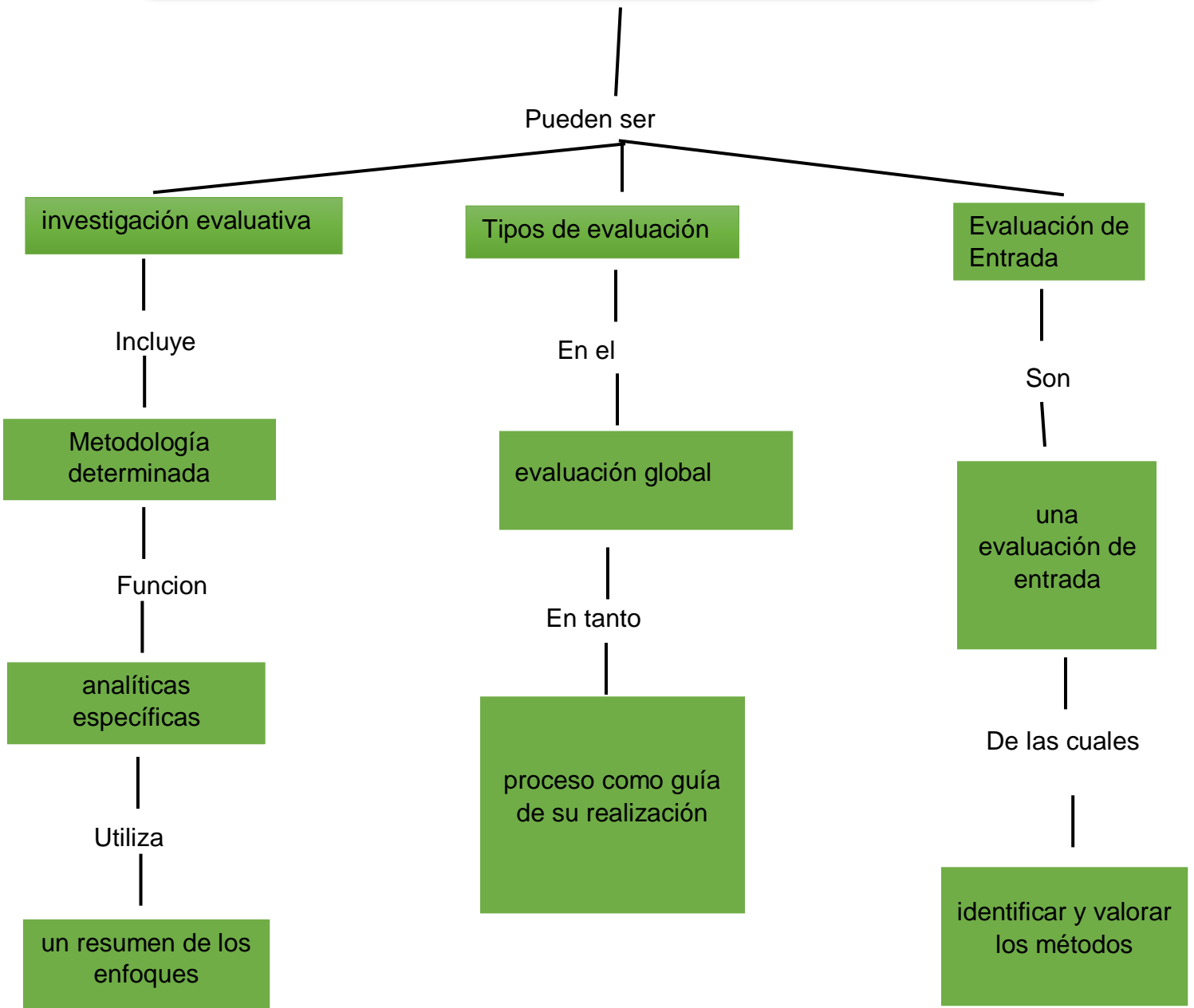

2.3.- TENDENCIAS EVALUATIVAS.

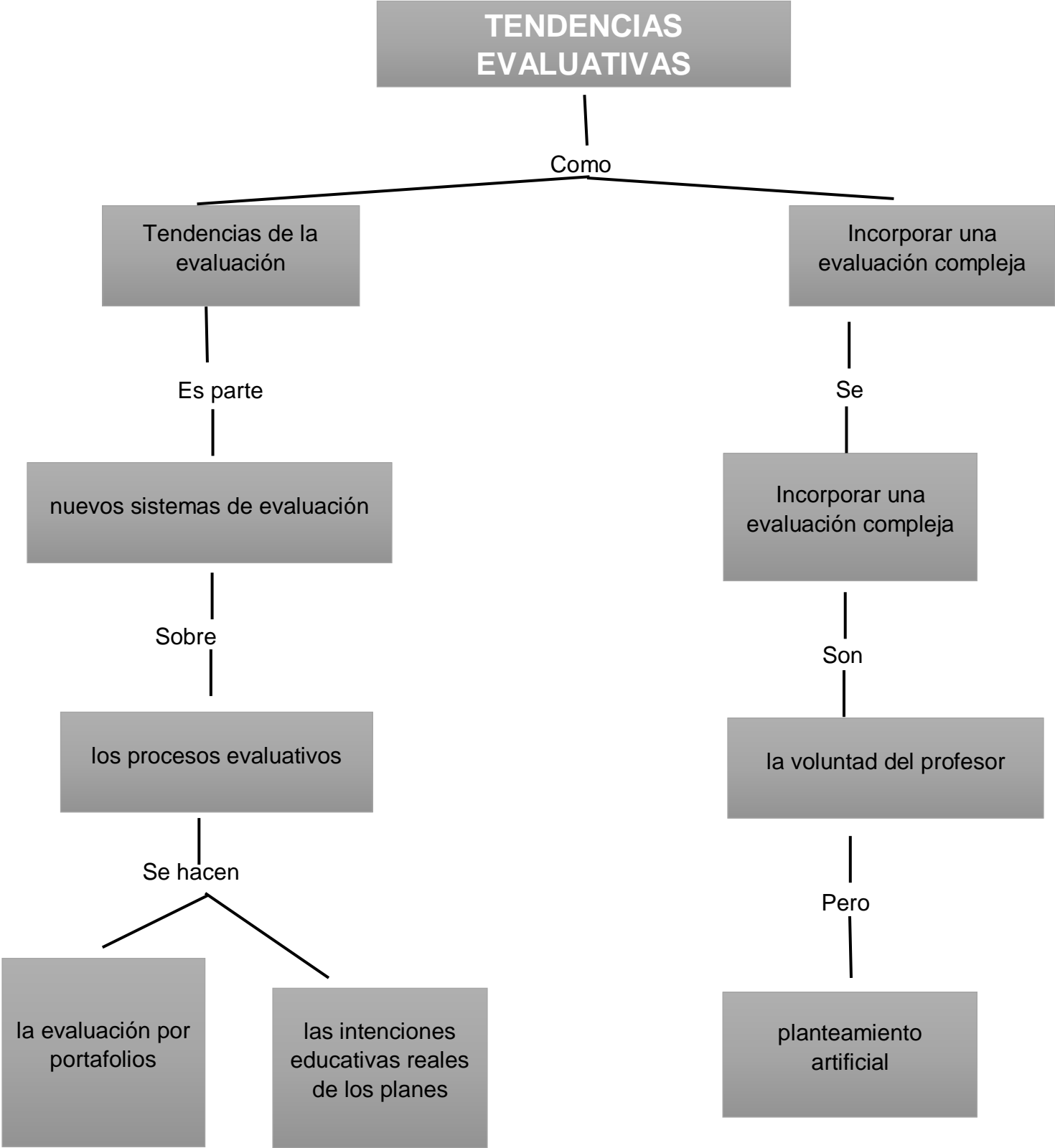

2.4.- MODELO CIPP. MODELO DE STAKE

MODELO CIPP. MODELO DE STAKE

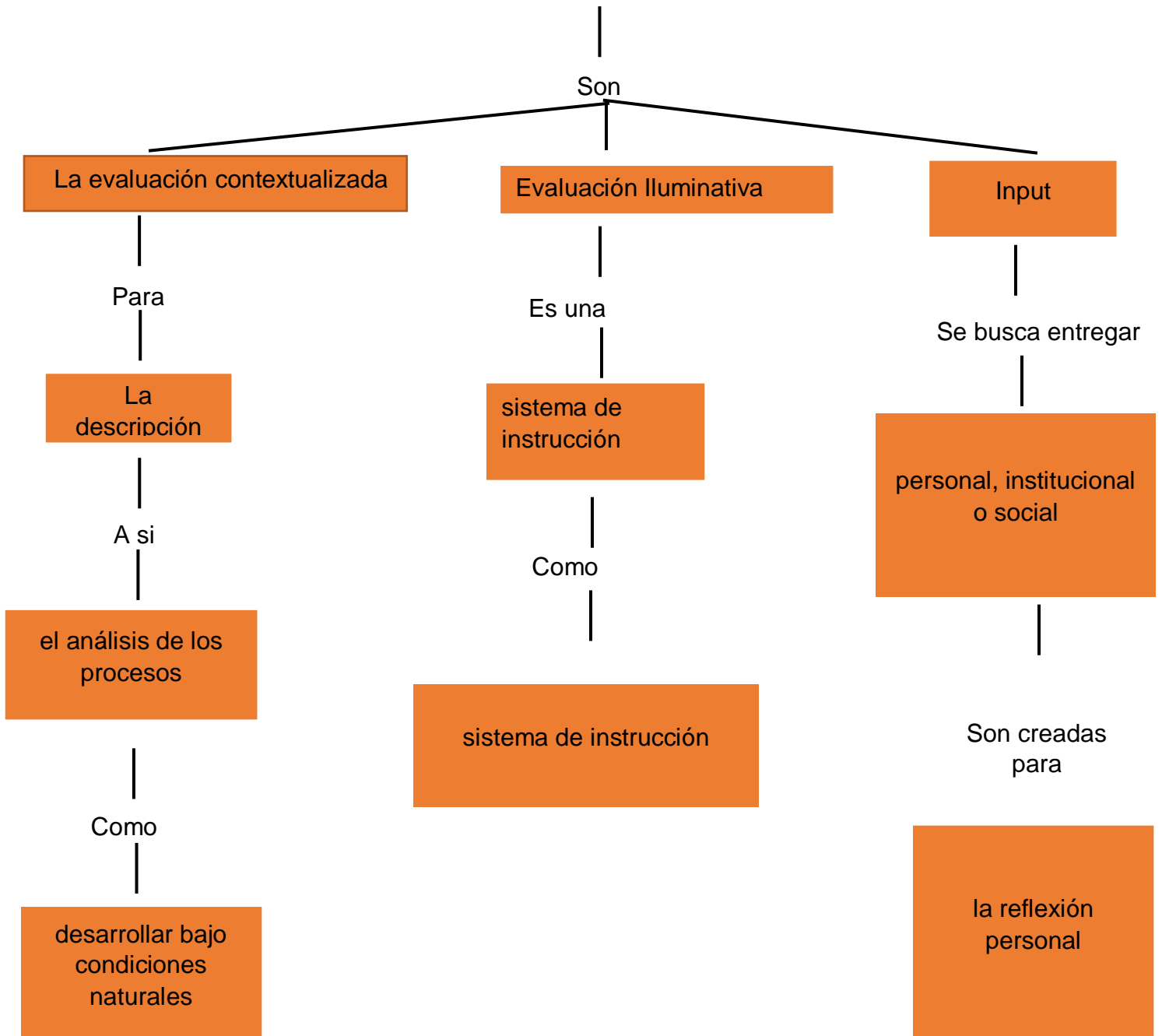

2.5.- MODELO DE EVALUACIÓN ILUMINATIVA.

