



**Nombre de alumno:**

**Lesvi Guadalupe de león Vázquez**

**Nombre del profesor:**

**Guadalupe De Lourdes Abarca  
Figueroa**

**Nombre del trabajo: Actividad 2  
Mapa conceptual**

**Materia: Orientación educativa**

**Grado: 8 cuatrimestre**

**Grupo: "C"**



PASIÓN POR EDUCAR

**INSTRUMENTOS BÁSICOS  
PARA LA ORIENTACIÓN  
EDUCATIVA, VOCACIONAL  
Y PROFESIONAL**



### 3.1.- LAS PRUEBAS PSICOMÉTRICAS Y PSICOLÓGICAS.

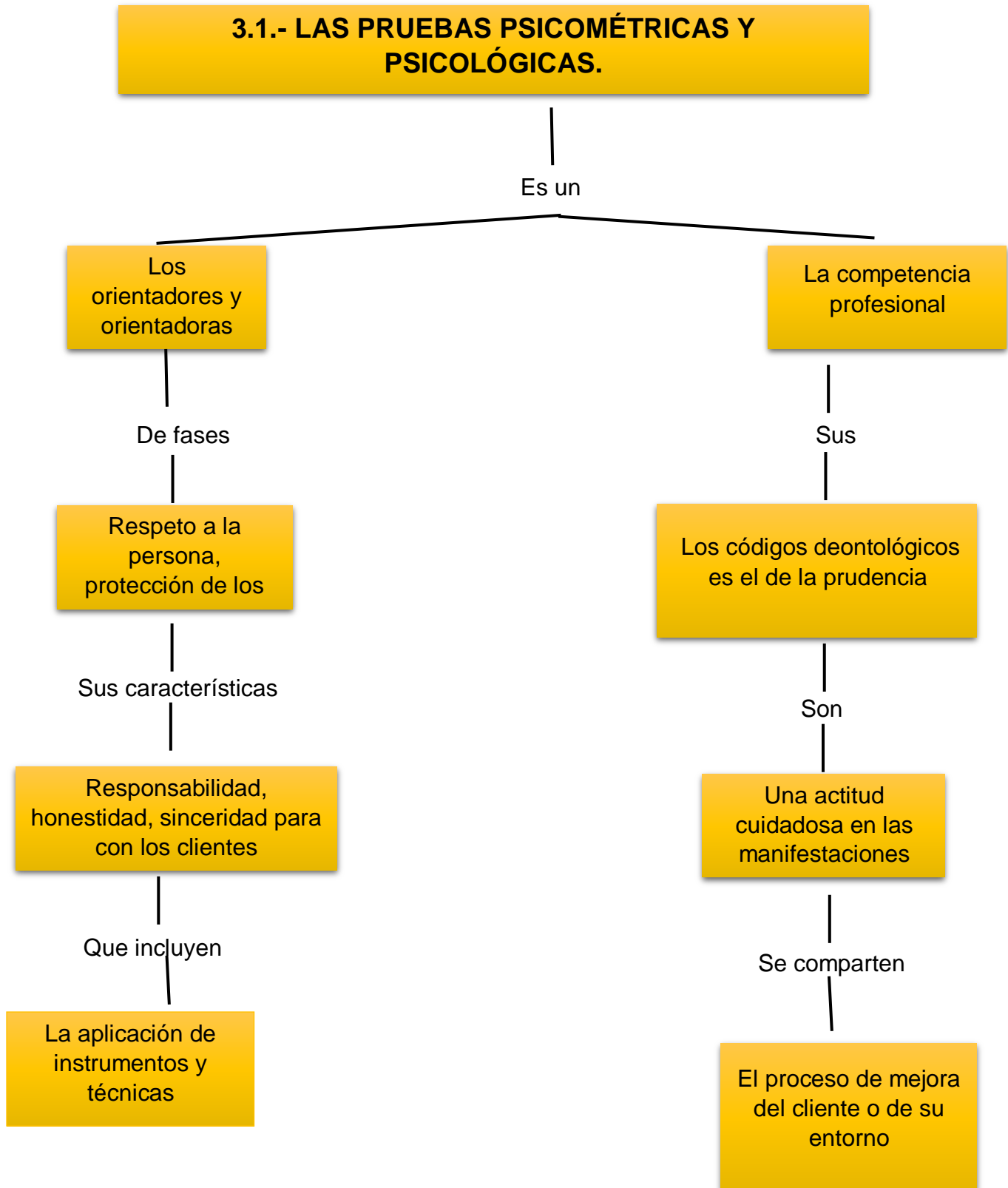

### 3.2.- ÉTICA EN EL MANEJO DE INSTRUMENTOS PSICOLÓGICOS

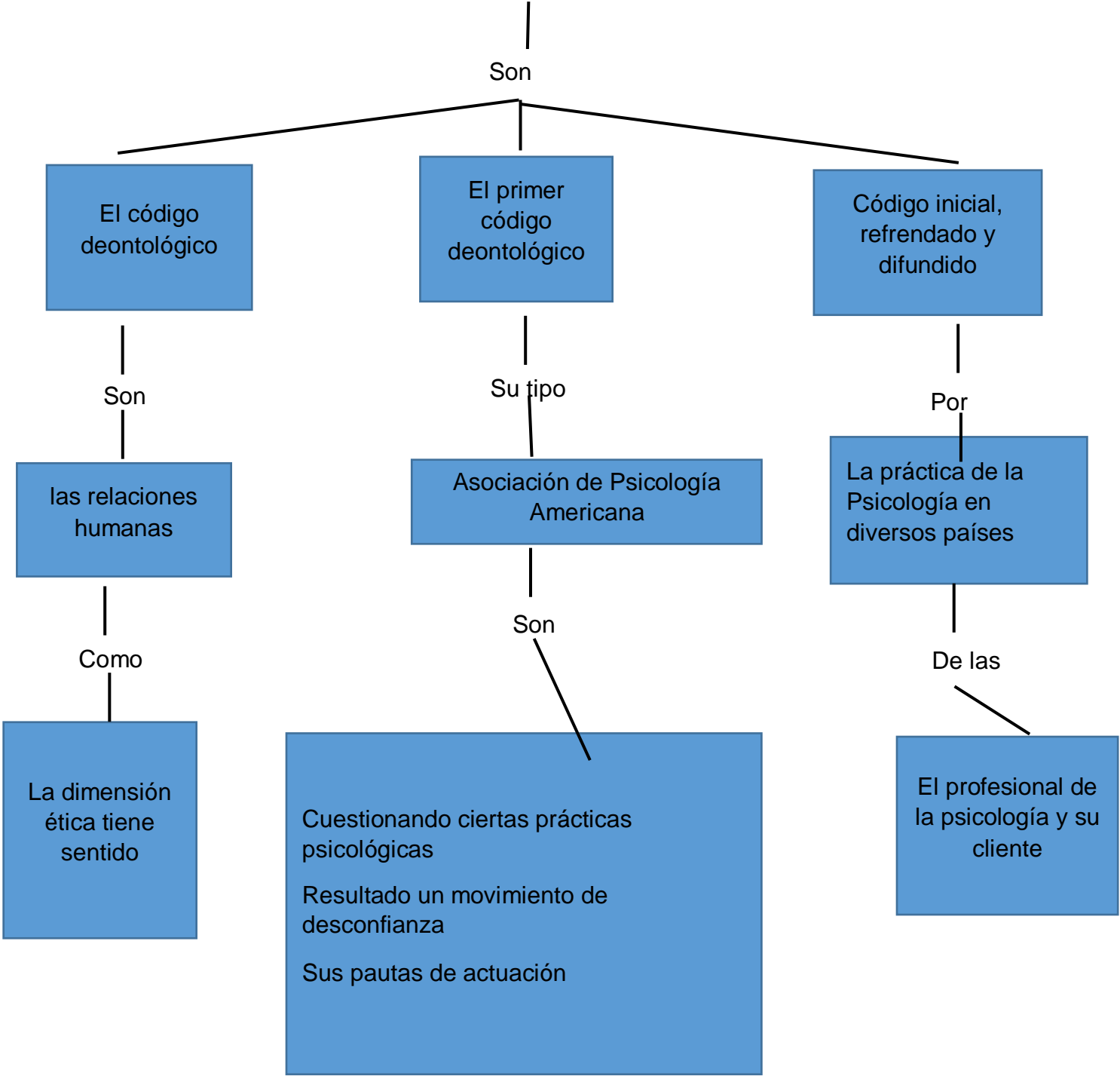

### 3.3. PRINCIPIOS ÉTICOS BÁSICOS EN LA PRÁCTICA

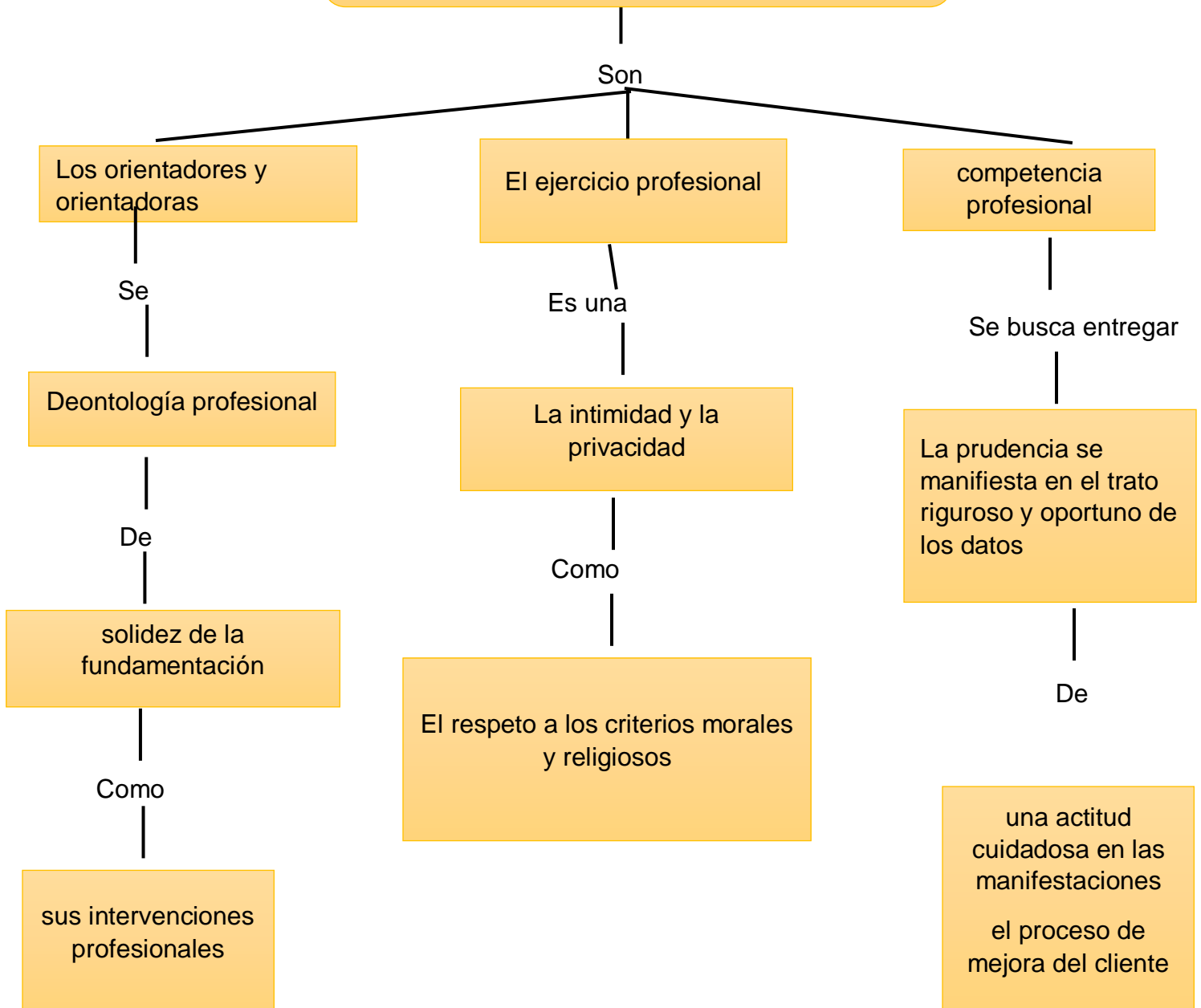

### 3.4 Test de Kuder.

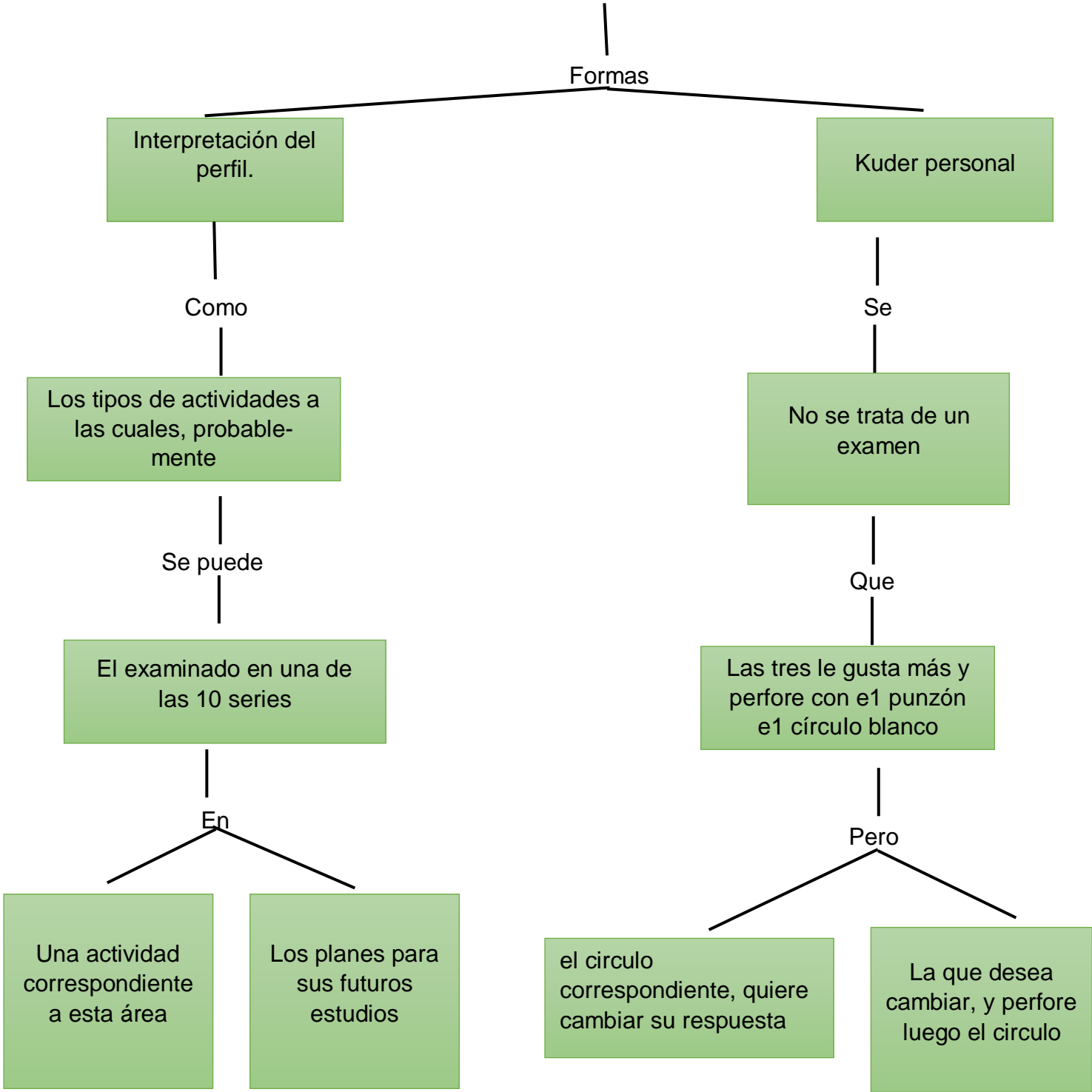

### 3.5 CUESTIONARIO DE LUIS HERRERA Y MONTES

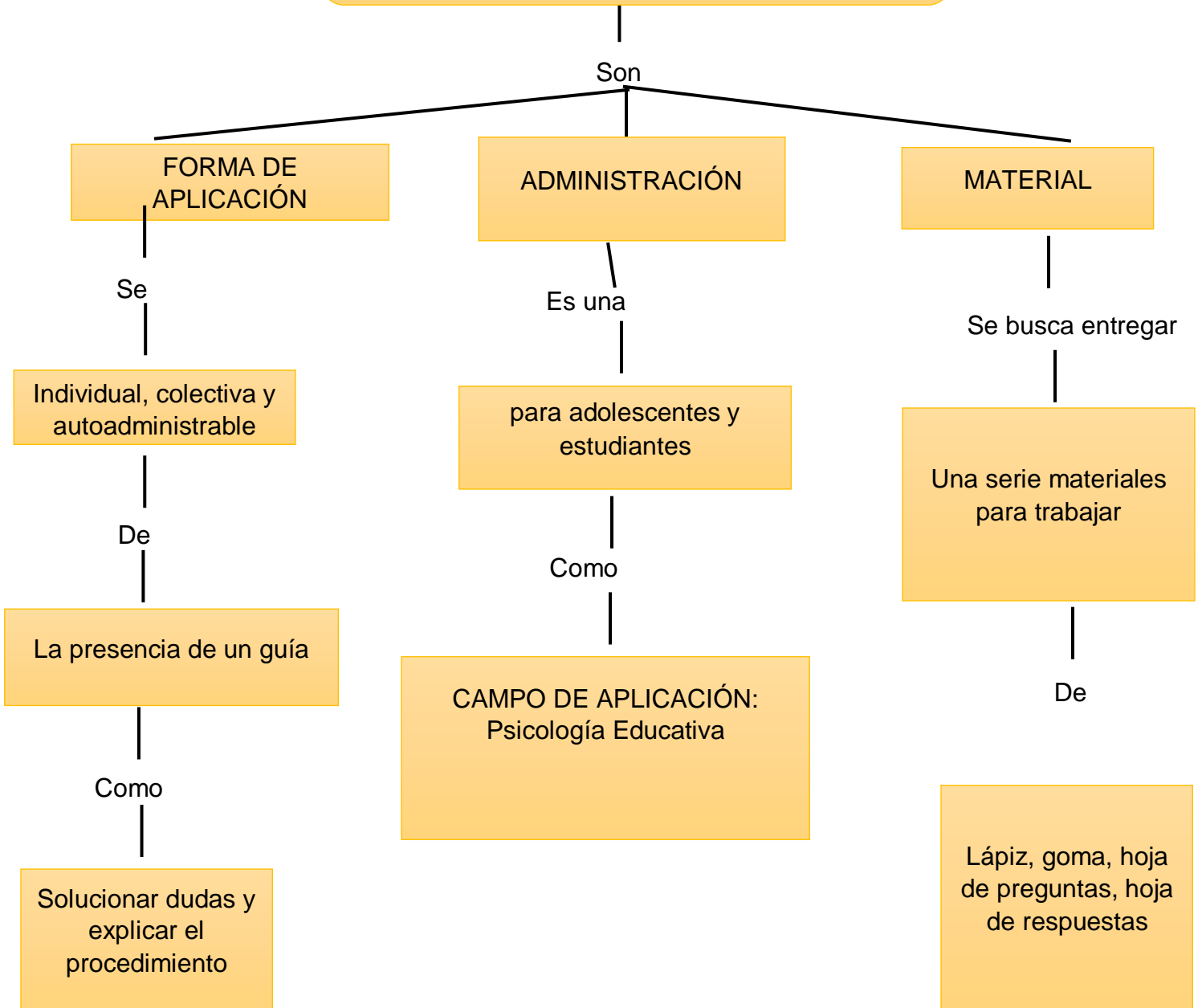

### 3.6 TEST DE BENDER

Es un

El Bender  
Gestalt Test

Descripción general

De fases

Sus

Era inicialmente un  
test clínico

El Test de Bender-Koppitz

Sus características

Son

La Psicología de la Gestalt

Test de sondeo  
para detectar niños

Que incluyen

Se comparten

Evaluar la madurez  
perceptiva,

Una marcada  
inmadurez o  
disfunción en la  
percepción