



- Nombre de alumno:
Elizabeth Anahí Guzmán López
- Nombre del profesor:
Luis Miguel Sánchez
- Nombre del trabajo:
Mapa conceptual
- Materia:
Intervención psicopedagógica
- Grado: 8°



TRASTORNO ESPECÍFICO DEL APRENDIZAJE: CON DIFICULTADES EN LA LECTURA

Problemas en la decodificación de palabras, la velocidad de lectura y, o en la comprensión

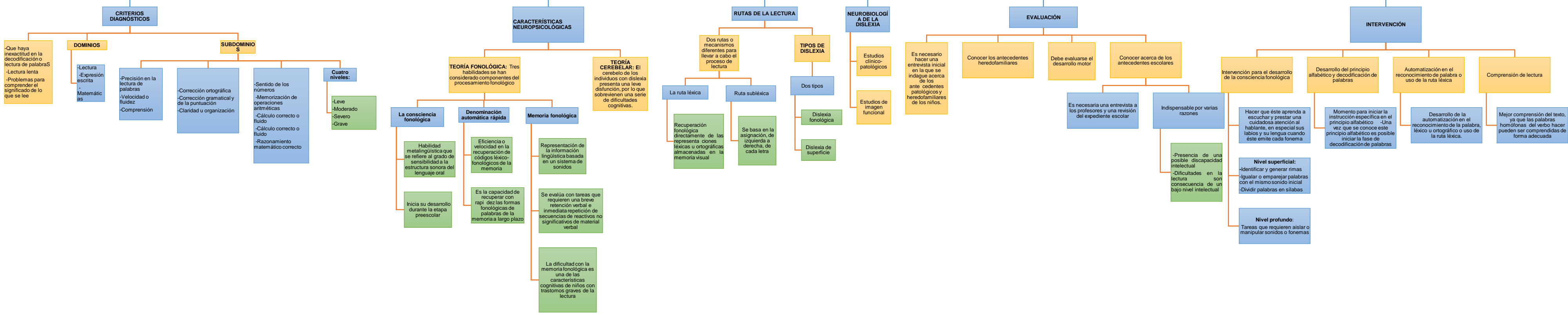

TRASTORNO ESPECÍFICO DEL APRENDIZAJE: CON DIFICULTADES EN LAS MATEMÁTICAS

Este trastorno se manifiesta en deficiencias de aprovechamiento en aritmética aun cuando el niño cuenta con una inteligencia normal, oportunidad escolar, estabilidad emocional y motivación suficiente

