



CARRERA: ENFERMERÍA

MATERIA: MICROBIOLOGÍA Y PARASITOLOGÍA

NOMBRE DEL DOCENTE: ABEL ESTRADA DICHI

NOMBRE DE LA ALUMNA: DIANA CLARIZA GUZMÁN SÁNCHEZ

POSTULADOS DE KOCH:

Diana cianza Gusman Sanchez
G.E.: CUNAMI
CA.: Enfermería

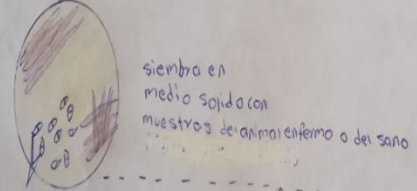
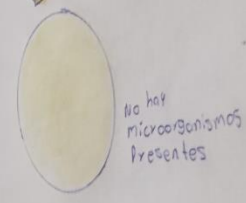
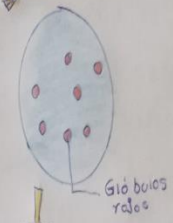
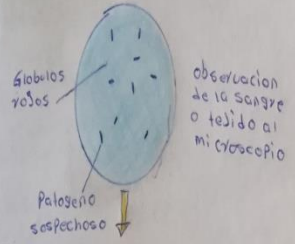
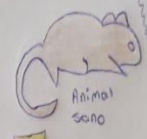

inoculacion del animal sano con celulas del patogeno sospechoso



Extraccion de sangre o muestras de tejido y observacion por microscopia

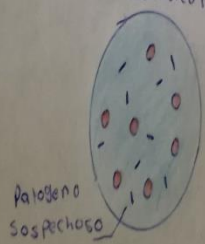

cultivo en laboratorio

