



ENFERMERIA DEL NIÑO Y ADOLESCENTE

Catedrático:

Lic. Ámbar Jaqueline Alcázar Cancino.

Alumna:

Karla Guadalupe Domínguez Sánchez.

Trabajo:

- "Mapa conceptual"

Tema:

Evaluación del crecimiento

Licenciatura: Enfermería

Cuatrimestre: 5°

OCOSINGO CHIAPAS

03 / Abril / 2023

EVALUACION DEL CRECIMIENTO

Sonometría del niño y el adolescente

Es el conjunto de maniobras para obtener medidas precisas de las ideas corporales de una persona

es la ciencia que se ocupa de la medición y comparación de las formas anatómicas, tanto en vida como muerto

Se utiliza en las disciplinas biológicas, antropológico, paleontológico, y en general en todas las ciencias que tengan en cuenta el grado y la forma de las regiones anatómicas.

La somatometría se refiere a peso, talla e índice de masa corporal

La medición de los signos vitales y el registro de la somatometría es parte sistemática

es ineludible de toda exploración física y forma parte del examen clínico general

- La temperatura
- la respiración
- El Pulso
- La presión arterial

se denominan signos vitales porque son manifestaciones de vida humana

su presencia confirma la vida y su ausencia la muerte.

En la práctica clínica es útil la desviación de los parámetros que se consideran normales

y sus cambios son factores de riesgo que se relacionan con entidades patológicas bien definidas

Somatometría y fisiología en etapa maternal y preescolar

- Peso: 2.500 – 4.000 kg
- Perímetro torácico: 31 - 35 cm
- Talla: 48 – 52 cm
- PIEL: Coloración de rojo intenso ha sonrosado en el segundo día
- Perímetro cefálico: 32 – 36 cm
- Suturas

Vérnix Caseosa
Sustancia nutriente de color blanquecino que recubre la piel.

Lanugo
Vello fino que cubre la piel especialmente de hombros

Facial Millium
punteado minúsculo que es fácil observar en cara y nariz

Nevus y angiomas
Malformaciones vasculares frecuentes y de localización divers

CABEZA
Fontanelas

OJOS
Edema palpebral

Esclerótica blanca
Sin producción efectiva de lágrimas

OREJAS
Pabellón auricular en línea recta con el ojo

NARIZ
Permeabilidad nasal
Estornudos

TÓRAX
Xifoides evidente

ABDOMEN
Macroesplácnico: abdomen grande y distendido, debido al tamaño aumentado de las vísceras.

EVALUACION DEL CRECIMIENTO

Exploración física del niño y el adolescente

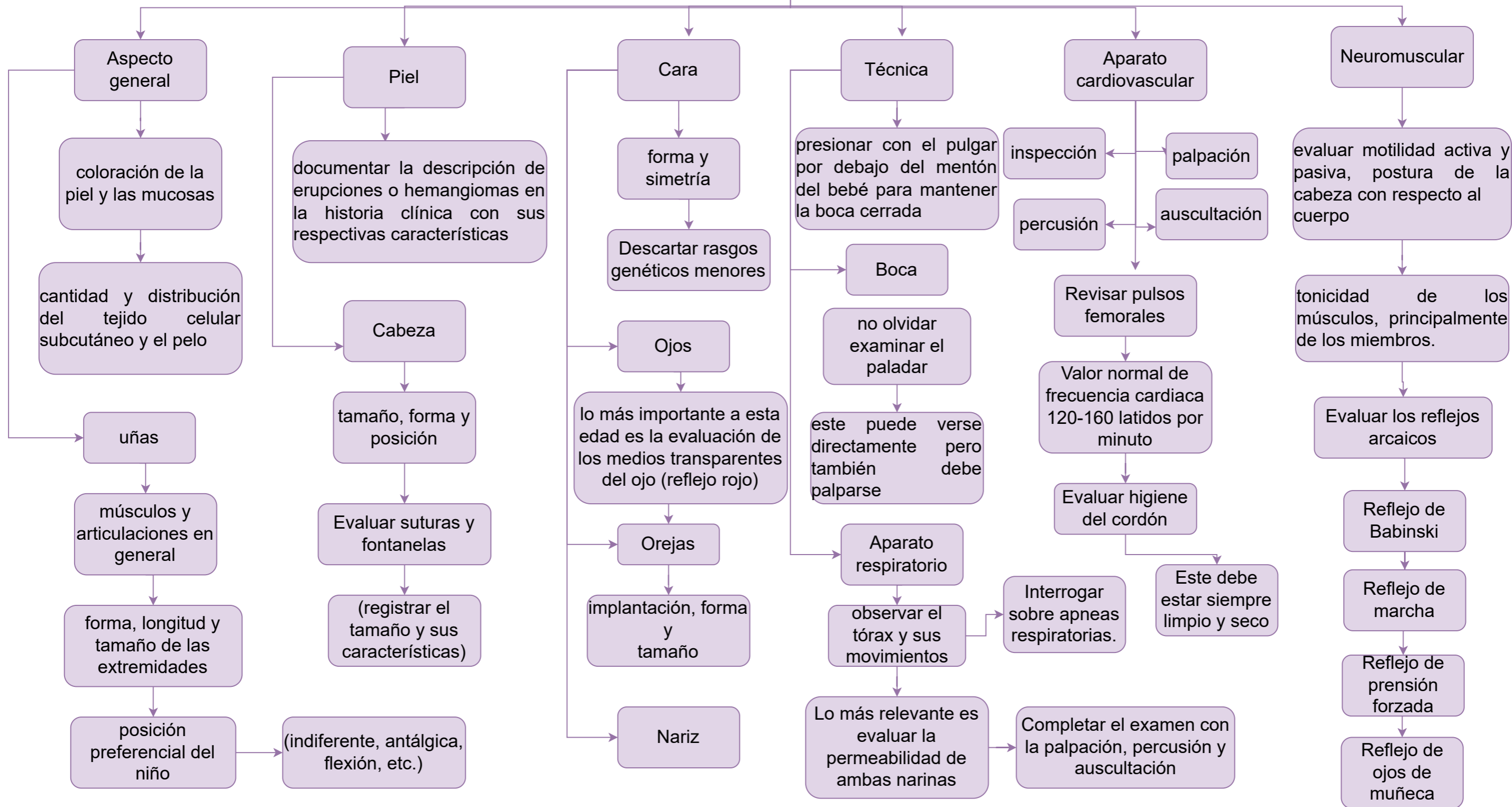

BIBLIOGRAFÍA

ENFERMERÍA DEL NIÑO Y LA ADOLESCENCIA, QUINTO CUATRIMESTRE,
ANTOLOGÍA, UDS.