



PASIÓN POR EDUCAR

**Nombre del profesor: Yanet del Roció Espinosa
Espinosa**

Nombre del alumno: Blanca Nabora Gomez Velasco

Maestría: contabilidad financiera

Materia: Reexpresión de los estados financieros

Nombre del trabajo: Súper nota

Grado: Octavo cuatrimestre

Estado de flujo de efectivo

Los flujos netos de efectivo, o simplemente flujos de efectivo, se refieren a las entradas menos las salidas de efectivo en el periodo en curso.

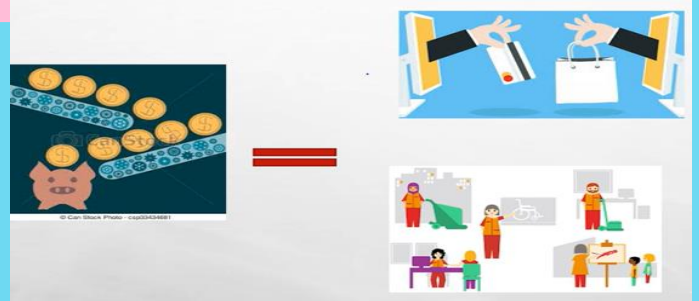

Reconocen las **entradas** cuando el efectivo se **recibe**, pero no necesariamente se gana, y reconocen las **salidas** cuando se **paga** efectivo, aunque no necesariamente se haya incurrido en un gasto.

La información sobre los flujos de efectivo ayuda a evaluar la capacidad de una empresa de cumplir con sus obligaciones, pagar dividendos, aumentar la capacidad instalada y elevar el financiamiento.

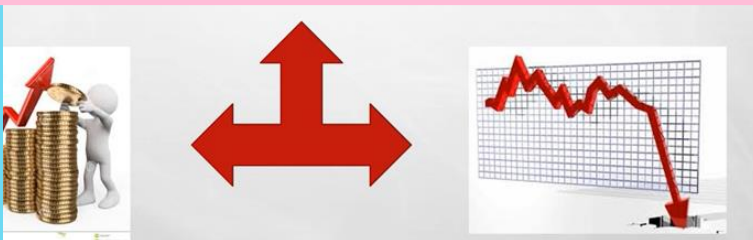

Las compañías reconocen los ingresos cuando éstos se ganan y los gastos cuando se incurre en ellos, difiere de la contabilidad basada en el efectivo.



El efectivo es el activo más líquido y ofrece a la empresa tanto liquidez como flexibilidad.

El flujo neto de efectivo es la medición final de la rentabilidad. Es el efectivo, y no los ingresos.

El análisis de las entradas y salidas de efectivo en una empresa, así como de los orígenes de la operación, el financiamiento, o la inversión, es uno de los ejercicios de investigación más importantes.

Este análisis contribuye a evaluar la liquidez, solvencia y flexibilidad financiera.

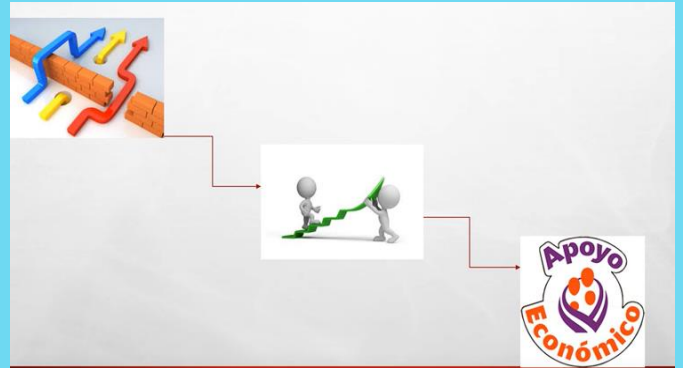

La liquidez es la cercanía al efectivo de los activos y pasivos.

La solvencia es la capacidad de pagar las deudas cuando éstas llegan a su vencimiento.

La flexibilidad financiera es la capacidad de reaccionar y ajustarse a las oportunidades y



El Estado de Flujo de Efectivo, los resultados que debes interpretar son los que se encuentran de lado derecho en el formato, es decir, el resumen en donde está el saldo total de efectivo al final del periodo contable.

Estado de Flujo de Efectivo Fórmula

Fórmula del Estado de Flujo de Efectivo

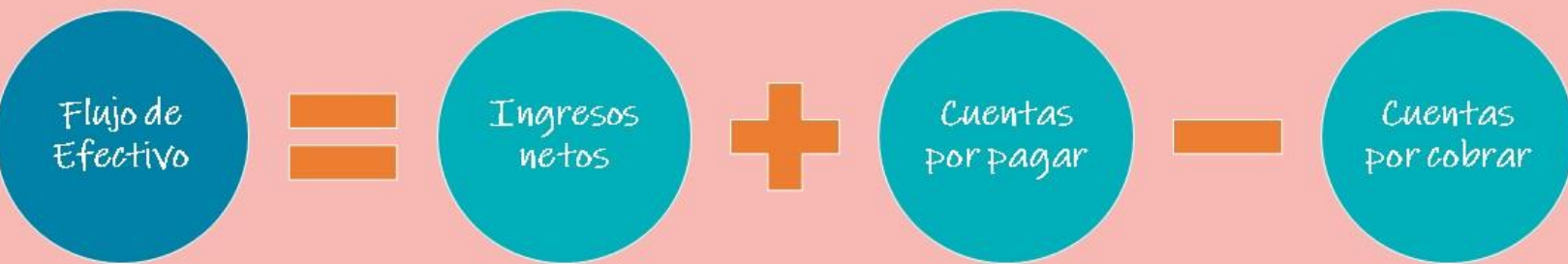

Fórmula que se emplea para conocer el Flujo de Efectivo neto al final de un periodo contable.

Entradas de dinero: Corresponden a todos los ingresos que pueda tener la empresa, ya sea por la venta de los productos o servicios que ofrece, por la venta de activos o por los intereses generados.

Salidas de dinero: Son todos los egresos de la empresa, es decir, la compra de insumos, el pago de mano de obra y distintos gastos como el pago de servicios.

Saldo total: Se refiere al dinero restante al final del periodo

Las actividades de inversión son los medios para adquirir y vender activos fijos.

Construcción del estado financiero

Objetivos:

Identificar las principales entradas y salidas de dinero.

Saber si la empresa podrá cumplir con sus obligaciones financieras.

Llevar un registro contable que permita analizar la situación de la empresa.

Conocer la relación entre los ingresos y egresos del negocio.



Hay dos métodos convenientes para informar sobre los flujos de efectivo procedentes de las operaciones: **el directo y el indirecto.**



se utiliza a menudo junto con el método de contabilidad de caja, en el que el dinero sólo se contabiliza cuando cambia de manos.

el método indirecto, una vez determinado el beneficio neto de un periodo concreto, se suman o restan las variaciones de las cuentas de activo y pasivo para calcular lo que se conoce como flujo de efectivo implícito.

El método directo es un tratamiento contable que anota las entradas y salidas de efectivo para deducir el flujo de efectivo total.

Estos cambios en las cuentas de activo o pasivo se presentan como transacciones no monetarias, como la depreciación o la amortización.

