

**Nombre de alumno: Iván Darinel
Abadía Aguilar**

Nombre del profesor: Beatriz Gordillo

Nombre del trabajo: Súper Nota

Materia: Ginecología y Obstetricia

PASIÓN POR EDUCAR

Grado: 5to cuatrimestre

Grupo: C

Ciclo sexual

Ciclo sexual eje hipotálamo

La función reproductora requiere una regulación precisa, cuantitativa y temporal, del eje hipotálamo-hipófisis- gonadal. Dentro del hipotálamo, ciertos núcleos liberan hormona liberadora de gonadotropinas (GnRh) con un patrón pulsátil.

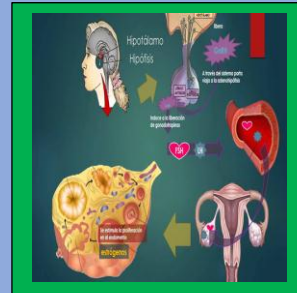

Una secreción continúa de GnRh reduce rápidamente la secreción de LH y FSH, lo cual se utiliza en clínica en patologías dependientes de esteroides sexuales.

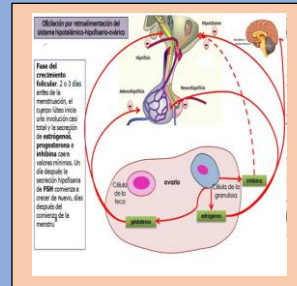

CICLO SEXUAL FEMENINO Suele tener una duración de 28 +/- 7 días, durando la hemorragia 4 +/- 2 días con un volumen promedio de 20-60 ml.

HIPOFISIS

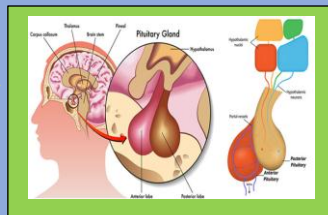

Glándula de secreción interna del órgano que está en la base del cráneo y se encarga de controlar la actividad de otras gándulas y de regular determinadas funciones del cuerpo como el desarrollo o la actividad sexual

OVARIO

Una de dos glándulas de la mujer que forman los óvulos y que producen las hormonas estrógenos y progesterona

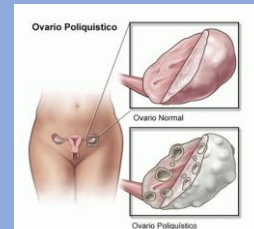

ENDOMETRIO

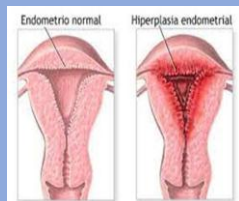

Es el revestimiento del útero un órgano hueco y muscular de la pelvis de la mujer, el útero es el lugar donde crece el feto

Bibliografía: (antología ginecología y obstetricia, 2023)

antología ginecología y obstetricia. (2023). comitan de domingos chiapas .