



Nombre:

Gabriela cruz escobar

Cuatrimestre Y Grupo:

2er Cuatrimestre grupo A

Carrera:

Lic. en Enfermería

Asignatura:

Anatomía

Trabajo:

Súper nota

Docente:

Rodrigo Bravo

ANATOMIA

hipotalamo

area del cerebro que controla la temperatura del cuerpo y el hambre, sed



hipofisis

es una glándula de secreción interna del organismo que está en la base del cráneo y se encarga de controlar la actividad de otras glándulas y de regular determinadas funciones del cuerpo

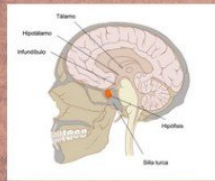

tiroides

es una glándula que está situada en la parte anterior y superior de la tráquea y segrega hormonas que fluyen en el metabolismo y el crecimiento

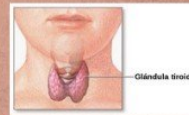

glándula mamaria

es un órgano glandular ubicado en el pecho. La glándula mamaria está formada por tejido conjuntivo, grasa y tejido mamario que contienen las glándulas que producen la leche materna

