

**SUPER  
NOTA**

**Nombre del alumno: Alba Judith  
Torres Tovilla**

**Tema: Perspectivas de  
intervención en el Trabajo Social**

**Materia: Metodología del Trabajo  
Social II**

**Profesor: Alejandra Torrez López**

**Licenciatura: Trabajo Social y  
Gestión Comunitaria**

**5to Cuatrimestre Grupo: A**



# Perspectiva de intervención desde el Trabajo Social

## Intervención

Es una acción organizada y desarrollada por el Trabajador Social con un grupo, colectivo e individualmente ya sea directa e indirecta.



## COMPONENTES



1

## Objeto



Se orienta fundamentalmente a la modificación/transformación de una problemática social.



2

## Sujetos

Son las interacciones con otros profesionales e instituciones dentro de la intervención.

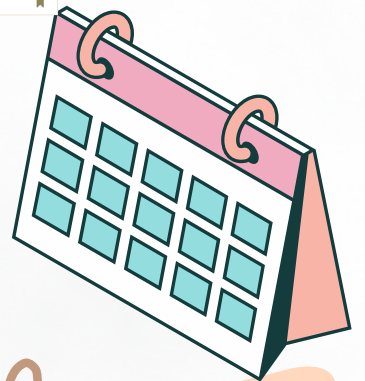

3

metas

## Intencionalidades

Externas e internas para optimizar todos los recursos /apoyos al alcance de la intervención en relación a la problemática.



4

## Fundamentación

Todos aquellos conocimientos que dan soporte ético, político, filosófico, teórico, conceptual, metodológico, y técnico a la intervención del T.S.

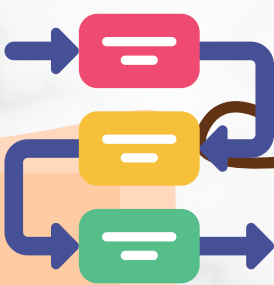

5

## Metodología

Es el conjunto de operaciones o actividades que, dentro de un proceso pre establecido, se realizan de manera sistemática para conocer y actuar sobre la realidad social.

- T.S de caso (Micro)
- T.S de grupo (Micro/macro)
- T.S comunitario (Macro)



6

## Métodos

Son una acción desarrollada y organizada de control, seguimiento y asesoramiento para enfrentar de manera racional los problemas sociales.