



**CUADRO**  
SINOPTICO



**Nombre del alumno: Alba Judith Torres Tovilla**

**Tema: Propuestas Metodológicas para la Intervención en Trabajo Social**

**Materia: Trabajo Social 4**

**Profesora: Alejandra Torres López**

**Licenciatura: Trabajo Social y Gestión Comunitaria**

**5to Cuatrimestre Grupo: A**

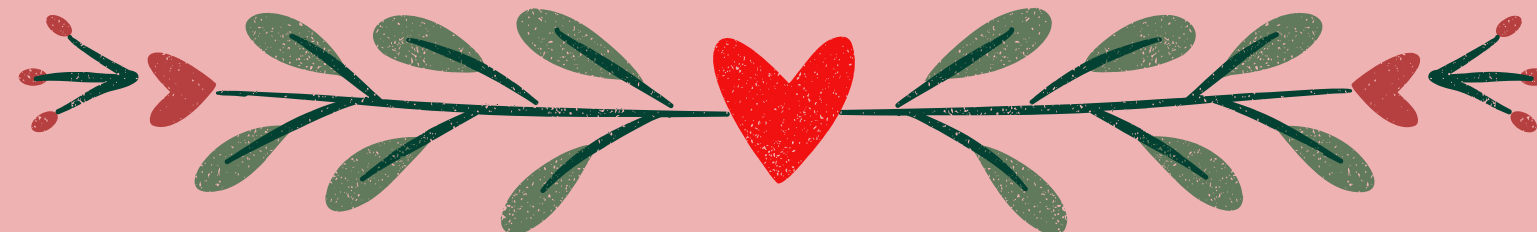



**La programación en TS**

Es el proceso que antecede a la intervención; donde la investigación adquiere un papel fundamental al conocer y profundizar en las causas que generan el problema estudiado.

**La programación social**

Es un proceso racional de fines, productos, servicios, recursos, tiempos, estrategias y acciones; que se escriben de forma sistematizada y con mucha lógica para alcanzar metas y objetivos.

**Técnicas e instrumentos para la intervención en TS**

Esta relacionada con la disponibilidad y distribución de los recursos.

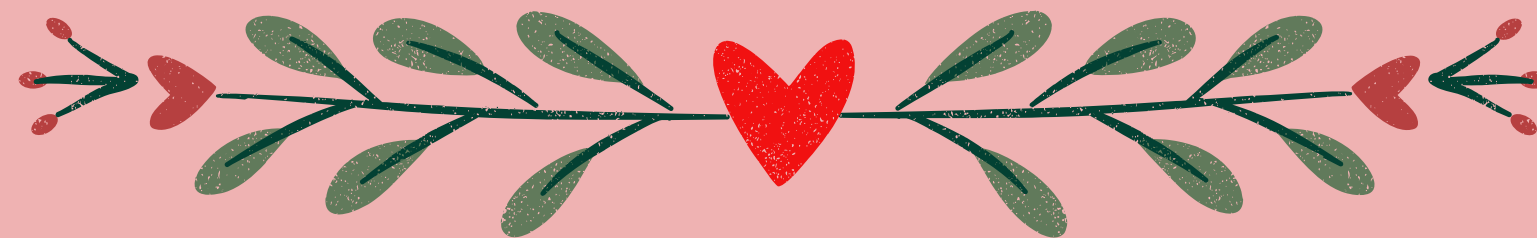



**La metodología en el marco de la investigación**

**Enfoque cuantitativo y cualitativo.**

**Principales técnicas de investigación**

**La observación y la entrevista ( estructuradas y no estructuradas).**

**La entrevista y la formulación de las preguntas**

**Las preguntas serán formuladas en el mismo orden en que figuran en el cuestionario .**

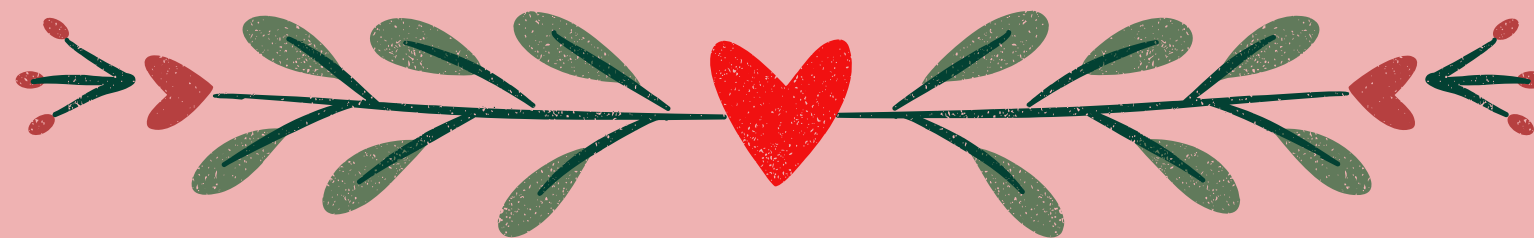



**La cédula censal**

Es un instrumento de investigación social que permite recopilar información más general y básica de la población de una comunidad, tomando en cuenta los siguientes indicadores: Parentesco, Sexo, Edad, Estado Civil, Escolaridad, Ocupación, Lugar de Nacimiento, Ingreso Familiar, y Total de Integrantes por Familia, entre otros

**El cuestionario**

Forma parte de la técnica de la Encuesta, la cual se utiliza para la recolección de datos y la acumulación de determinada Información acerca de un tema o problema de investigación.

**Guía de observación para el estudio exploratorio**

Es un instrumento de investigación social, el cual guía la observación y permite tener un acercamiento a la realidad socioeconómica, cultural y política de una comunidad.

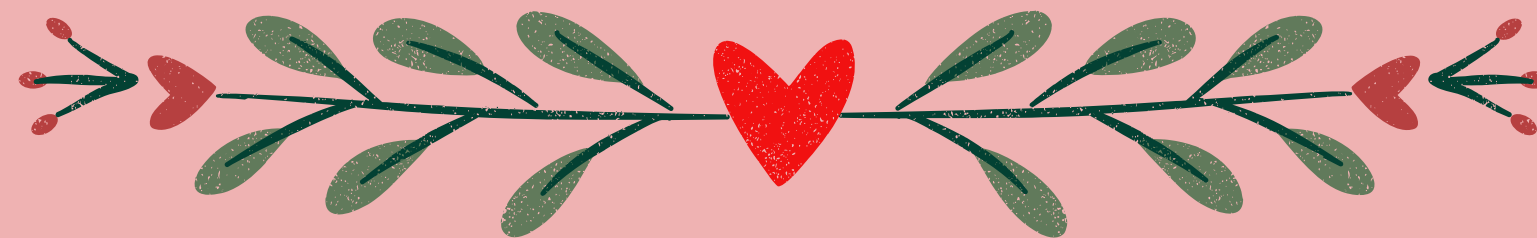



**Diario de campo**

Es un instrumento de investigación social, mediante el cual se registran las observaciones efectuadas y las experiencias vividas durante el proceso de interacción y contacto con la comunidad.

**Diario fichado**

Es un instrumento de investigación social, que permite analizar y organizar la información registrada en el diario de campo, a través de determinados aspectos, variables o indicadores de acuerdo a las necesidades del investigador.

**Estudio socioeconómico**

Es definido como un método de indagación valorativa y clasificatoria cuanti-cualitativo de variables ponderadas, cuyo fin es descubrir en un sujeto las características que se observan en un nivel categórico estratificado.

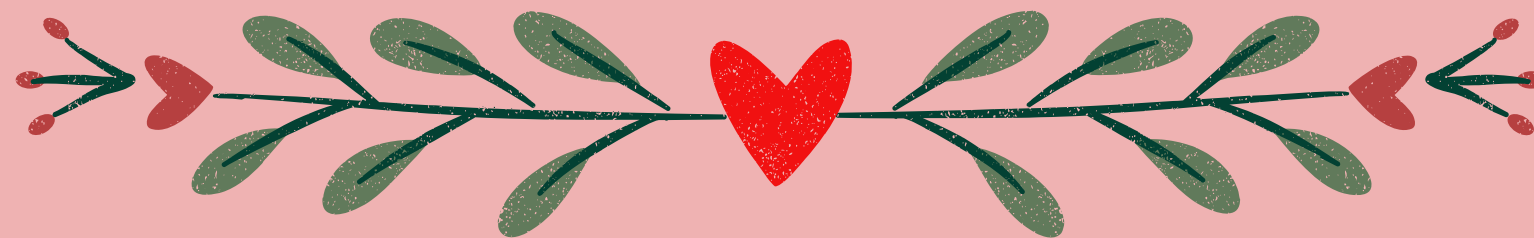



## BIBLIOGRAFIA

Corporación , U.D.S. (2023) Trabajo Social IV, Antologías . Available at:  
<https://plataformaeducativauds.com.mx/assets/docs/libro/LTS/324d1a9e6fc52dceabcd6d2366f2debf-LC-LTS501%20TRABAJO%20SOCIAL%20IV.pdf#page90>  
(Accessed: 2023).

