



Mi Universidad

Súper nota

Salomón Hernández De los Santos.

Unidad 1: Imagen y desarrollo de sus componentes.

Unidad 2: Proyección personal y profesional.

Parcial 1

Materia: Proyección profesional.

Nombre del profesor: Ana Laura Culebro.

Licenciatura en psicología.

8.vo Cuatrimestre

Imagen y desarrollo de sus componentes

Físico



Corresponde a todo lo relacionado con la apariencia

Imagen personal

Abarca desde los rasgos físicos y forma de vestir hasta la postura y movimientos al sentarse

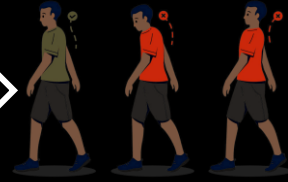

Juntas de trabajo

Son modelos de comunicación

Contribuyen al éxito de los resultados



Autoestima

Aprecio auténtico de uno mismo como ser humano



Imagen no verbal

El 93% del lenguaje es no verbal



Es conveniente preocuparse por la postura corporal

Se debe tener especial cuidado con los gestos

Imagen corporal

- Antes de hablar, los niños desarrollan un lenguaje corporal
- también está estrechamente relacionado con los estilos institucionales y personales

