



# Mi Universidad

## Super Nota

*Nombre del Alumno: Roxana de los Ángeles Gutiérrez Méndez*

*Nombre del tema: I Y II*

*Nombre de la Materia: Proyección profesional*

*Nombre del profesor: Ana Laura Culebro*

*Nombre de la Licenciatura: psicología general*

*Cuatrimestre: 8°*

# Componentes de la imagen

La imagen es percepción que se convierte en identidad y se produce a través por estímulos.

La imagen producirá un juicio de valor en quien lo concibe, por lo que su opinión se convertirá en su realidad.



Los pilares de la imagen personal son.

Apariencia

Comunicación verbal

Lenguaje gestual y comunicación corporal

Comportamiento y actitud

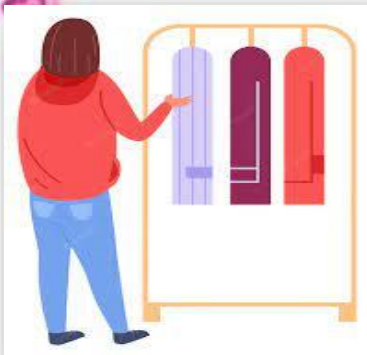

La forma de vestir es una de las piezas que conforman la presentación de las personas



La imagen personal que transmitimos en el trabajo es algo más que la apariencia, engloba desde el vestuario, hasta el comportamiento, la higiene o el lenguaje corporal.



La autoestima laboral percepción que cada uno tiene del desempeño de su trabajo y se suele medir en base a lo que una persona cree que hace y lo que debería hacer

