

“Licenciatura en Psicología”

Alumno:

Salomón Hernández De los santos

Maestra:

Ana Laura Culebro

Asignatura:

Proyección Profesional

Actividad:

Mapa conceptual:

8.vo Cuatrimestre



Imagen y desarrollo de sus componentes

Imagen

es

Percepción, apariencia, elemento diferenciador, juicio de valor e identidad.

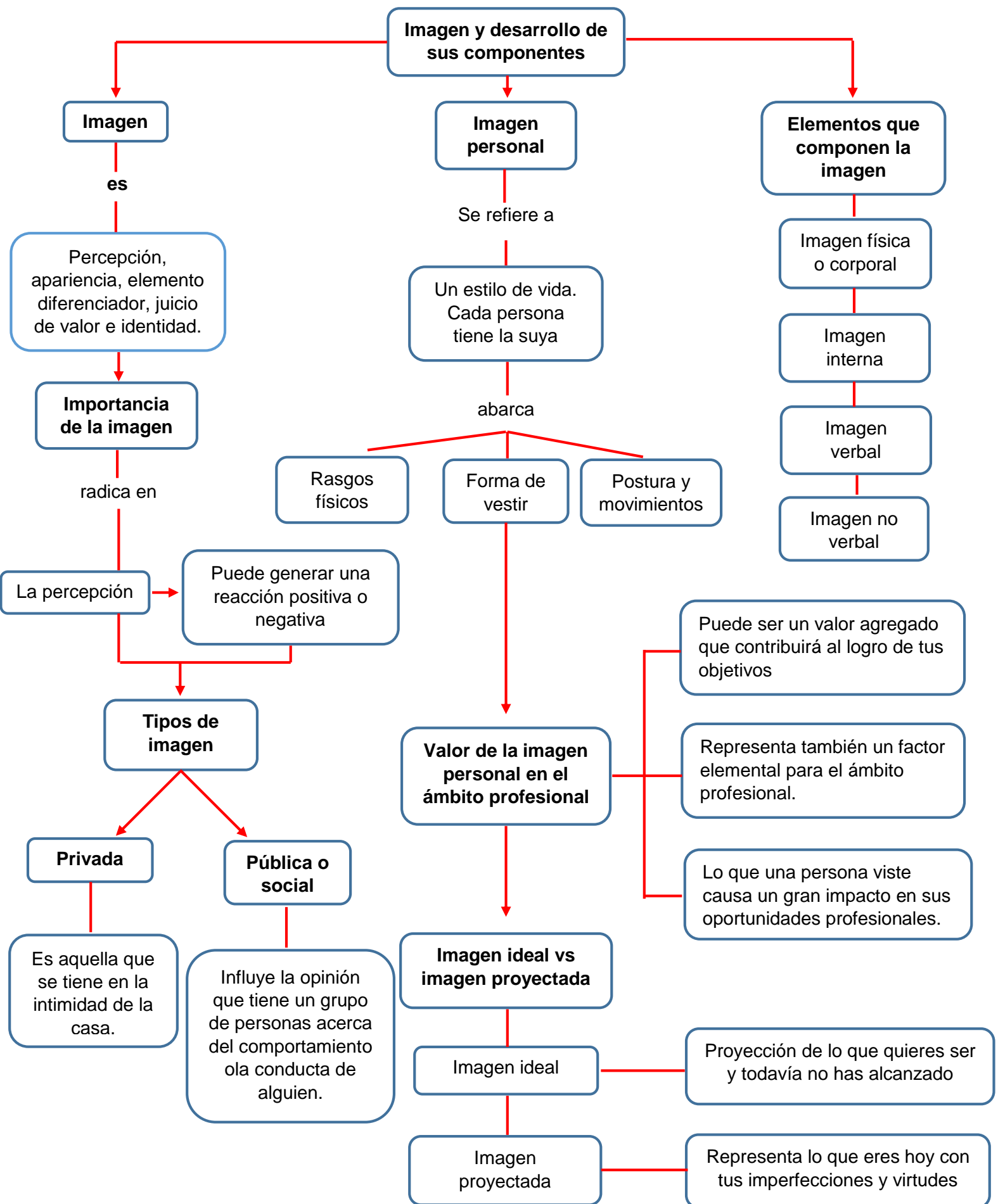
Importancia de la imagen

radica en

La percepción

Puede generar una reacción positiva o negativa

Tipos de imagen

Privada

Es aquella que se tiene en la intimidad de la casa.

Pública o social

Influye la opinión que tiene un grupo de personas acerca del comportamiento o la conducta de alguien.

Imagen personal

Se refiere a

Un estilo de vida. Cada persona tiene la suya

abarca

Rasgos físicos

Forma de vestir

Postura y movimientos

Valor de la imagen personal en el ámbito profesional

Puede ser un valor agregado que contribuirá al logro de tus objetivos

Representa también un factor elemental para el ámbito profesional.

Lo que una persona viste causa un gran impacto en sus oportunidades profesionales.

Imagen ideal vs imagen proyectada

Imagen ideal

Proyección de lo que quieres ser y todavía no has alcanzado

Imagen proyectada

Representa lo que eres hoy con tus imperfecciones y virtudes

Elementos que componen la imagen

Imagen física o corporal

Imagen interna

Imagen verbal

Imagen no verbal