



Mi Universidad

Mapa conceptual

Alumno: Roxana de los Ángeles Gutiérrez Méndez

Tema: protocolo de tesis

Materia: seminario de tesis

Mtra.: Guadalupe de Lourdes Abarca Figueroa

Cuatrimestre: 8°

Fecha: 14 de marzo de 2023

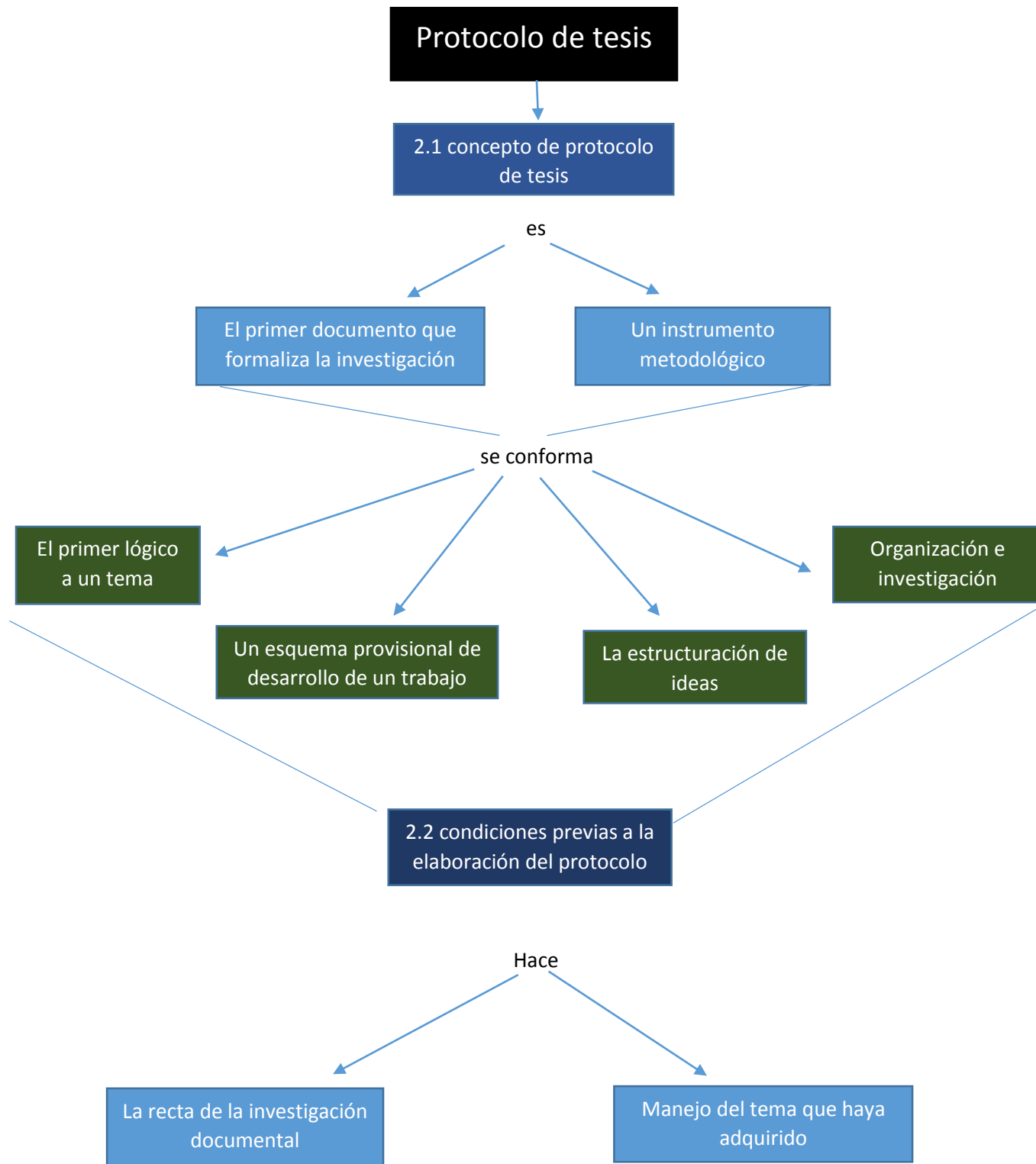

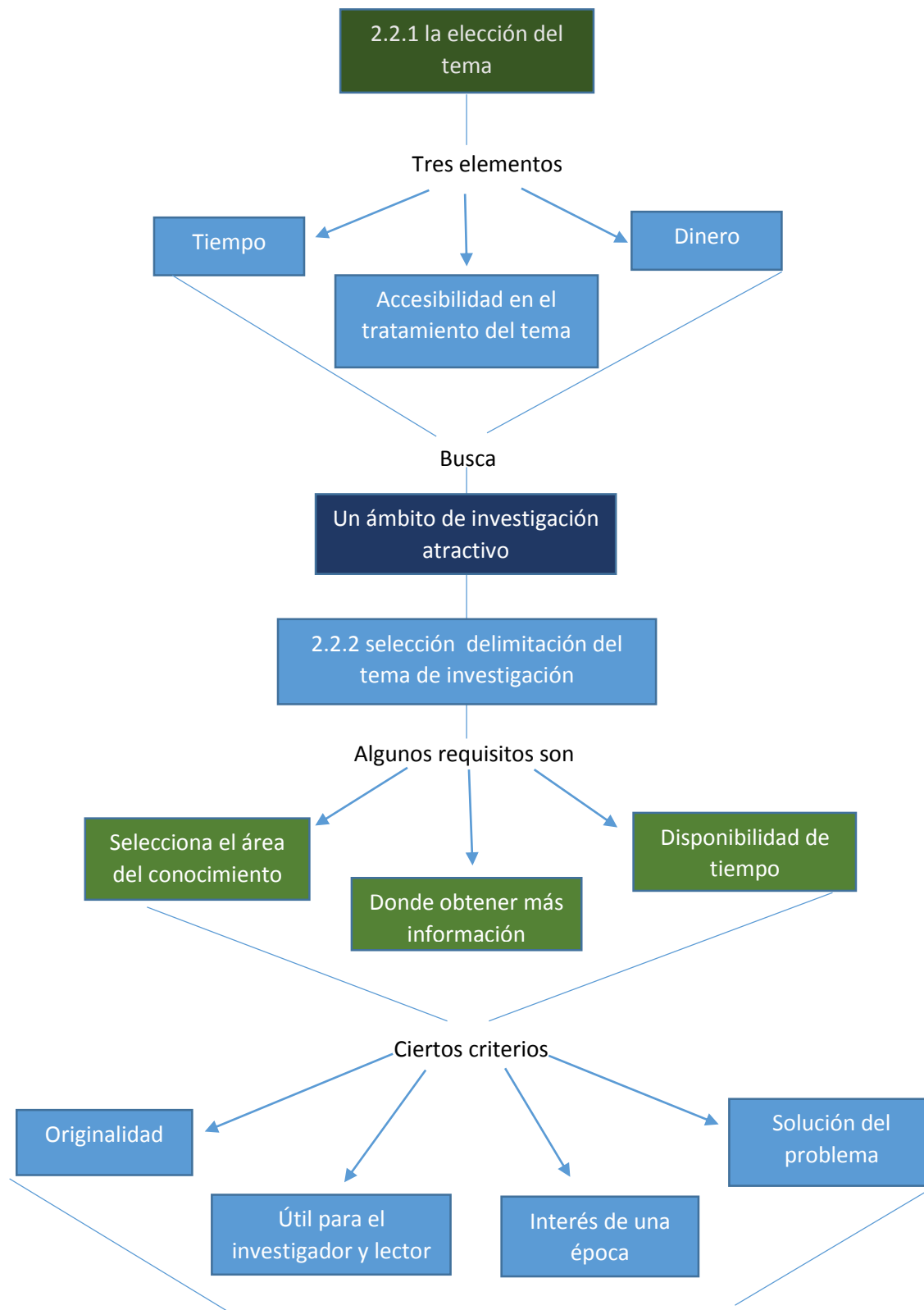

Elementos del protocolo de investigación

2.3.1 nombre de la tesis

se

Plantea con la misma formulación utilizada en el objetivo

recomendable que

Sea corto denotativo

2.2.2 planteamiento del problema

suele ser

Situaciones problemáticas

requieren

Formularlo y solucionarlo

2.3.3 hipótesis

Aservacion o conjetura que se plantea

debe ser

Enunciada, breve, concisa y afirmativa

2.3.4 variable

Representa

Amplitud y complejidad de la investigación

de

Manera que clarifique

elemento de

Formal o algoritmo

2.3.5 objetivos

Implica con la acción que desprende

mostrado

Secuencia lógica, viabilidad y alcance

junto con

Los propósitos y fenómenos del lugar

Tomando en cuenta

2.3.6 sustento ue se realiza con argumentos

determinando

2.3.7 Marco de la investigación

buscar

2.3.8 cronograma de actividades

es la

2.3.9 fuentes de consulta

Los aportes desde el punto de vista científico

con

Términos tangibles

Teorías y conceptos adecuados

se clasifica en

Marco teórico
Marco referencial
Marco conceptual

Planificación y logística

establece

Actividades en función del tiempo

Proveen información al investigador

pueden ser

Libros, revistas, páginas de internet, etc.