



**Nombre de alumno:** Jorge Luis Cruz  
García

**Nombre del profesor:** Paola  
Jacqueline Albarrán Santos

**Nombre del trabajo:** Supernota

**Materia:** Sexualidad y género

**Grado:** 8° cuatrimestre

**Grupo:** sábados

# modelos de masculinidad y feminidad

## masculinidad



### ¿QUE ES?

Son las reglas invisibles que rigen la forma de actuar de los hombres y quienes pueden ser.

### MASCULINIDAD INSANA

Es la que enseña características de los hombres de forma errónea y dañina, causando una masculinidad toxica.



## EXPRESIONES TÍPICAS DE MASCULINIDAD TOXICA

LOS HOMBRES NO LLORAN





LOS HOMBRES TIENE  
QUE PELEAR

EL FUTBOL Y LOS  
JUEGOS RUDOS  
SON PARA  
HOMBRES



MASCULINIDAD  
SALUDABLE

SE VALE  
PEDIR  
AYUDA



EXPRESAR  
LAS  
EMOCIONES

SER  
EMPATICO





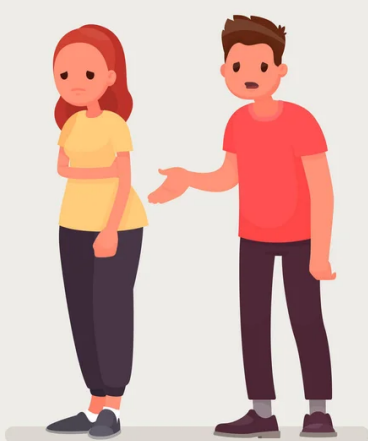

ASUMIR LA  
RESPONSABILIDAD

CUIDAR EL  
BIENESTAR  
MENTAL, IGUAL  
QUE SU CUERPO



TENER  
SENTIDO DEL  
HUMOR



# FEMINIDAD

¿QUE ES?

Conjunto de atributos  
asociados al rol de la  
mujer.



# FEMINIDAD TRADICIONAL

MATERNIDAD



TRABAJOS  
DEL HOGAR

SUMISA

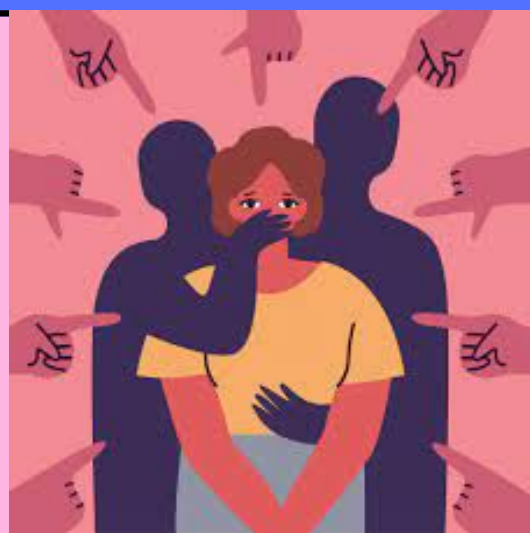

DEBIL

# FEMINIDAD MODERNA

ELECCIÓN LIBRE  
MATERNIDAD



TRABAJO  
PROFESIONAL

AUTORIDAD

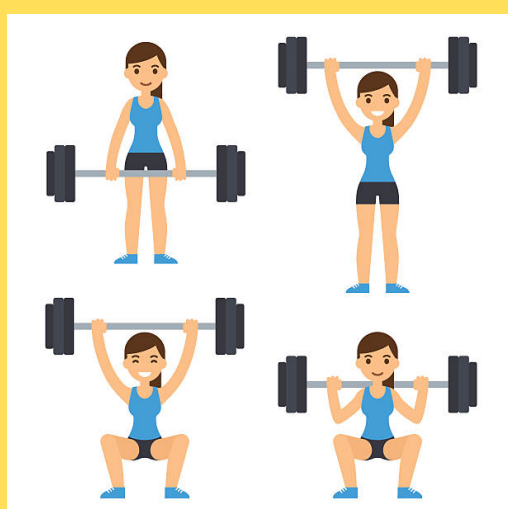

PODER Y  
FUERZA

## BIBLIOGRAFIA

UDS. (2005). SEXUALIDAD Y GENERO.  
COMITAN DE DOMINGUEZ: UDS.