

“Licenciatura en psicología”

Alumno:

Salomón Hernández De los santos:

Docente:

Sandy Naxchiely Molina

Asignatura:

Orientación Educativa

Actividad:

Mapa conceptual. Unidad 3 y 4.

8.vo Cuatrimestre

UNIDAD 3

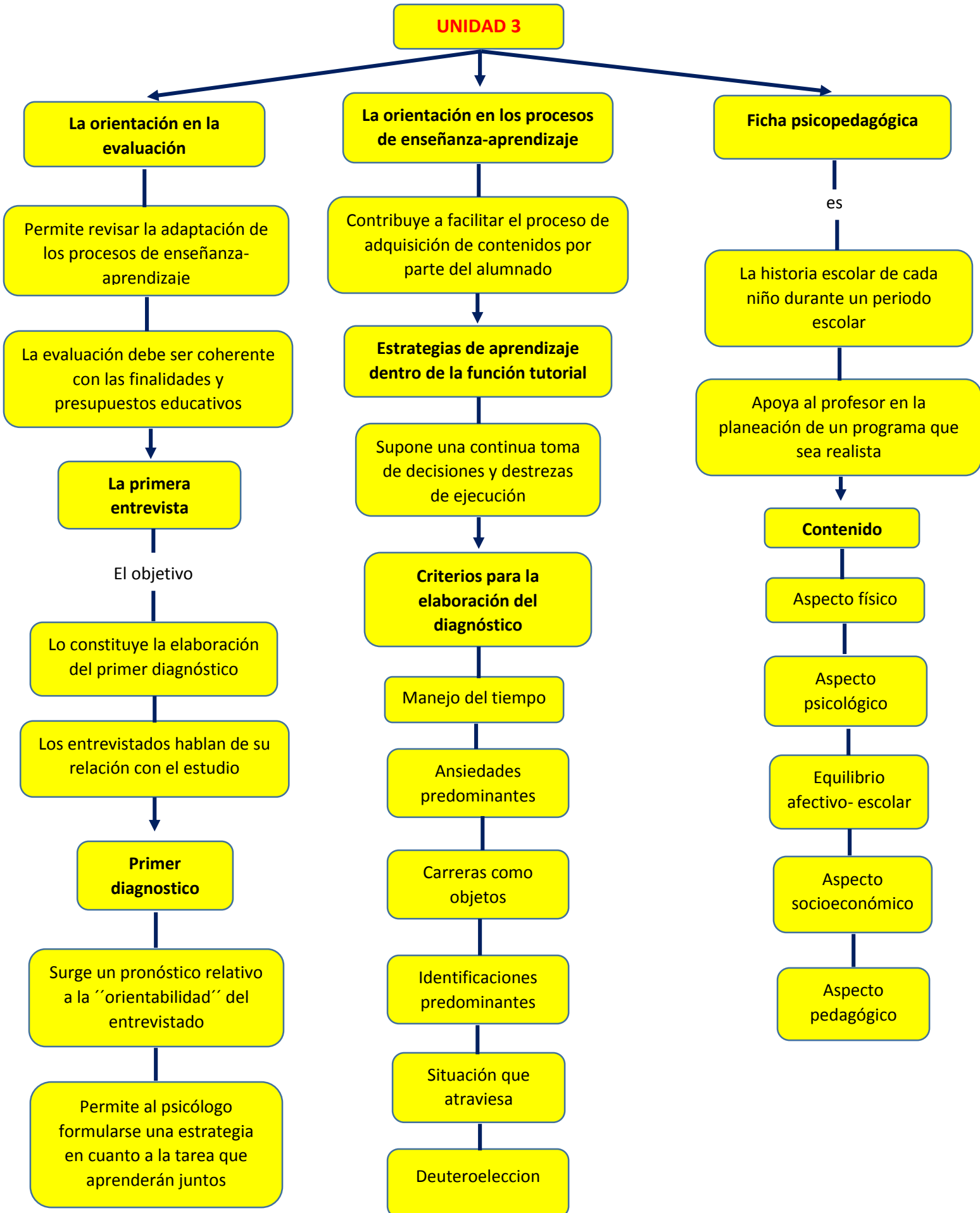

UNIDAD 4

Tareas de los grupos interesados en la orientación

Crear la infraestructura necesaria para una buena orientación profesional

Mejorar la medición de las variables personales

Facilitar la información de estudios y profesiones.

La orientación profesional

Se desempeña en

El desarrollo vocacional

Decisiones que afectan al desarrollo

Variables que afectan a las decisiones profesionales

Económico laborales

Dinero dedicado a la educación

Igualdad de oportunidad

Influjo de la familia en las decisiones

Variables psicológicas

Maduración vocacional

Oferta de estímulos por parte del trabajo con las aptitudes

Actitudes y tareas básicas del sujeto en la elección profesional

Conocerse a sí mismo

Buena información sobre profesiones y estudios

Decisiones vocacionales con anticipación

Programas de educación para la carrera

Tiene dos líneas de actuación

Son

Que los jóvenes sean capaces de conocerse

Que puedan llegar a ser ciudadanos productivos