



**Mi Universidad**

**SUPER NOTA**

*Nombre del Alumno: Lesly Merari Utrilla López.*

*Nombre del tema: “funciones que se realizan dentro de la orientación educativa”*

*Nombre de la Materia: Orientación educativa.*

*Nombre del profesor: Sandy Naxchiely Molina Román.*

*Nombre de la Licenciatura: Psicología.*

*Cuatrimestre: Octavo.*

**Instrucciones:** Realizar una super nota sobre las funciones que se realizan dentro de la orientación educativa.

# FUNCIONES QUE SE REALIZAN DENTRO DE LA ORIENTACIÓN EDUCATIVA

La **orientación educativa** se basa en actividades con el objetivo de contribuir al desarrollo de sus tareas dentro del ámbito específico de los centros escolares.

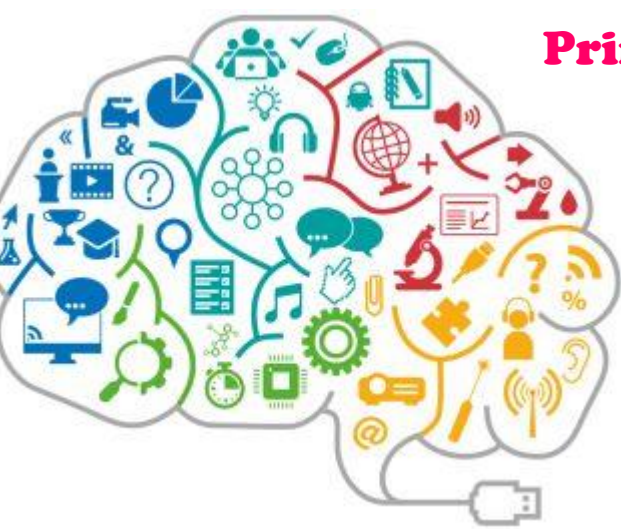

## Principios de la orientación:

- Principio de prevención
- Principio de desarrollo
- Principio de intervención social
- El empowerment



Las funciones varían según autores

• **Función de ayuda**, encaminada a la adaptación para prevenir desigualdades y adoptar medidas correctivas, en su caso.

**Rodríguez Moreno (1995:16-17)**

• **Función educativa y evolutiva**, dirigida a trabajar estrategias y procedimientos de resolución de problemas y desarrollo de potencialidades.



### Bisquerra (1998: 48)

- Organización y planificación de la orientación.
- Diagnóstico psicopedagógico.
- Programas de intervención.
- Consulta.
- Evaluación.
- Investigación sobre los estudios realizados y generación de investigaciones propias.

### Riart Vendrell (1996)

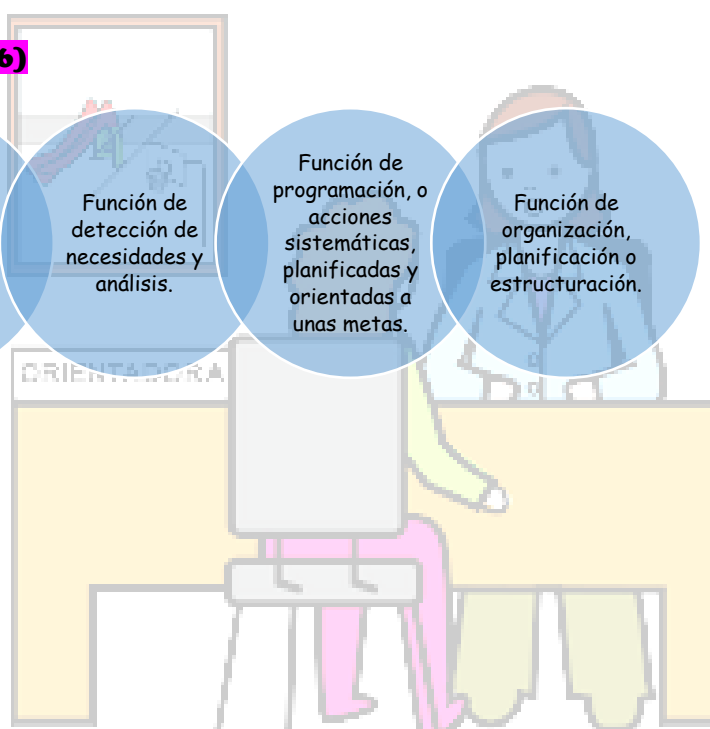
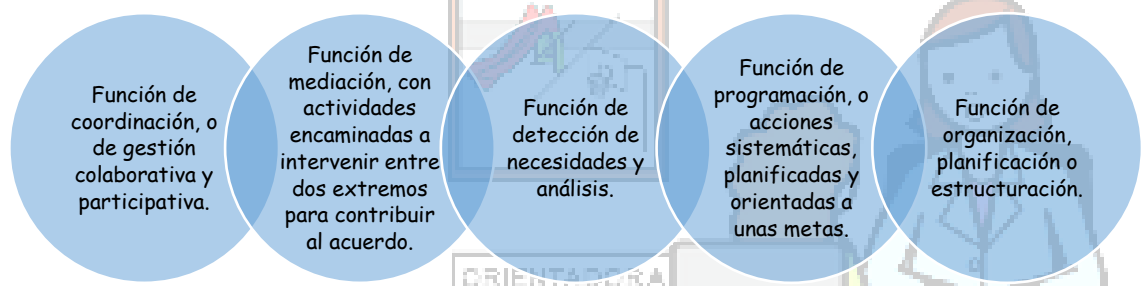

**Los métodos o estrategias de intervención: intervención directa e intervención indirecta.**



## Características de la orientación educativa



1. Beneficia a todos los estudiantes (sin distinción)

2. Es un proceso colaborativo entre padres, maestros, alumnos e instituciones educativas.

3. Atiende necesidades personales, afectivas e intelectuales.

4. Es parte central del proceso educativo.

- Estudia y promueve las capacidades pedagógicas, psicológicas y socioeconómicas del ser humano, con el propósito de vincular su desarrollo personal con el desarrollo social del país.

### Referencia consultada:

<https://plataformaeducativauds.com.mx/assets/docs/libro/LPS/86643d26a204421e3ea07886fa26020f-LC-LPS802%20ORIENTACION%20EDUCATIVA.pdf>