



Mi Universidad

Mapa Conceptual

Nombre del Alumno: Roxana de los Ángeles Gutiérrez Méndez

Nombre del tema: introducción a la psicopedagogía y la integración educativa

Nombre de la Materia: intervención psicopedagógica

Nombre del profesor: Luis Ángel Galindo Arguello

Nombre de la Licenciatura: psicología general

Cuatrimestre: 8°

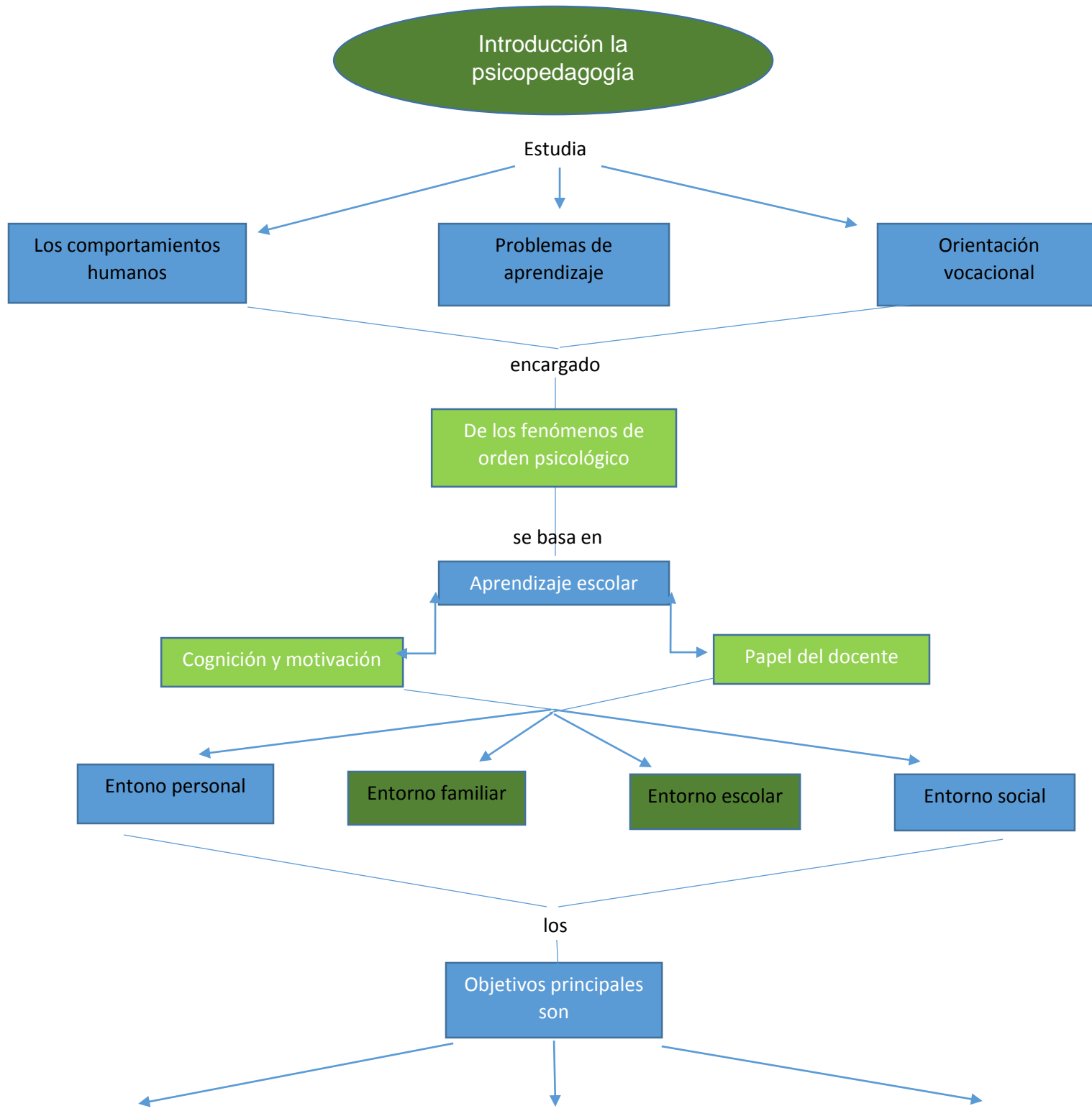

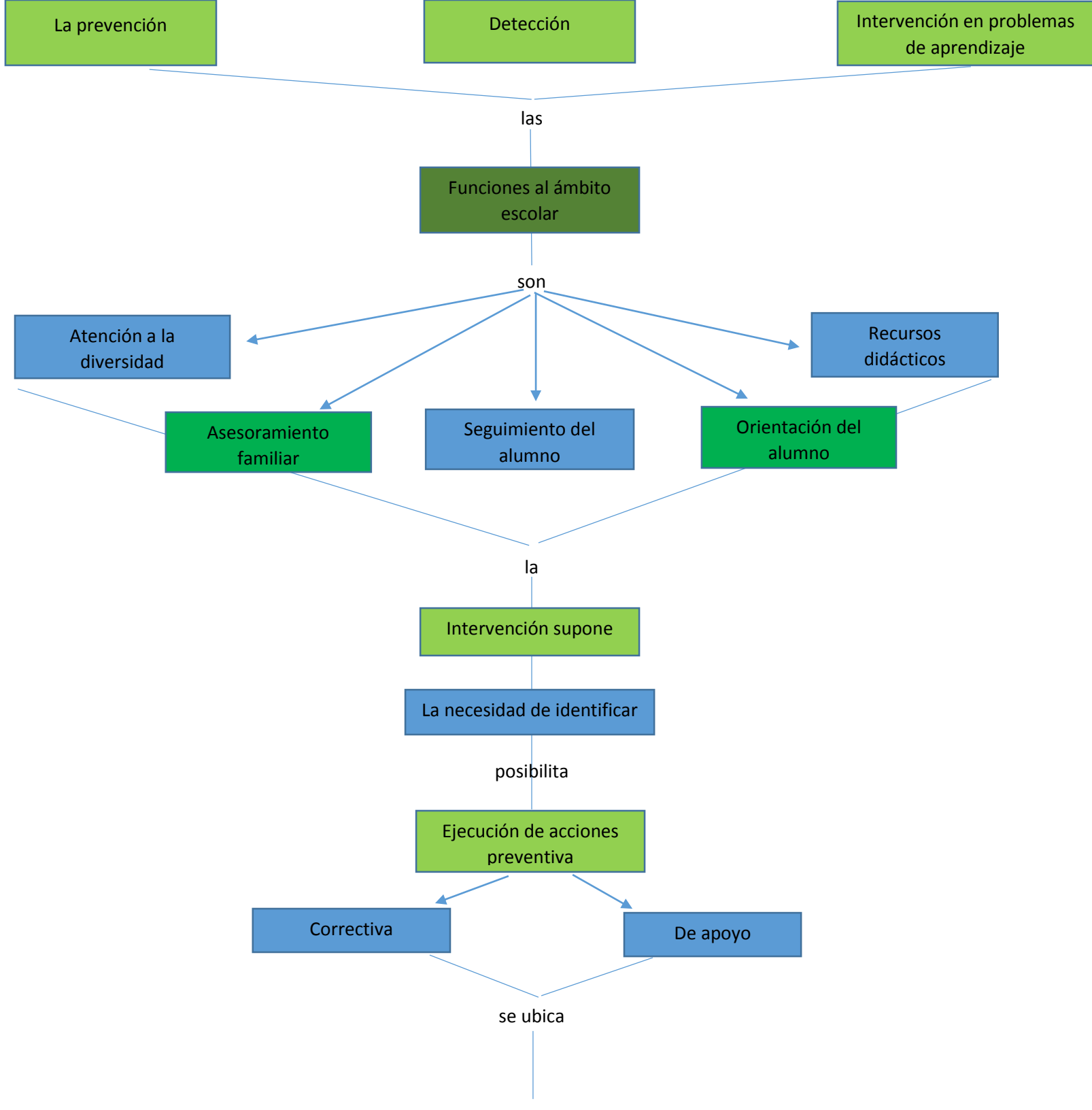

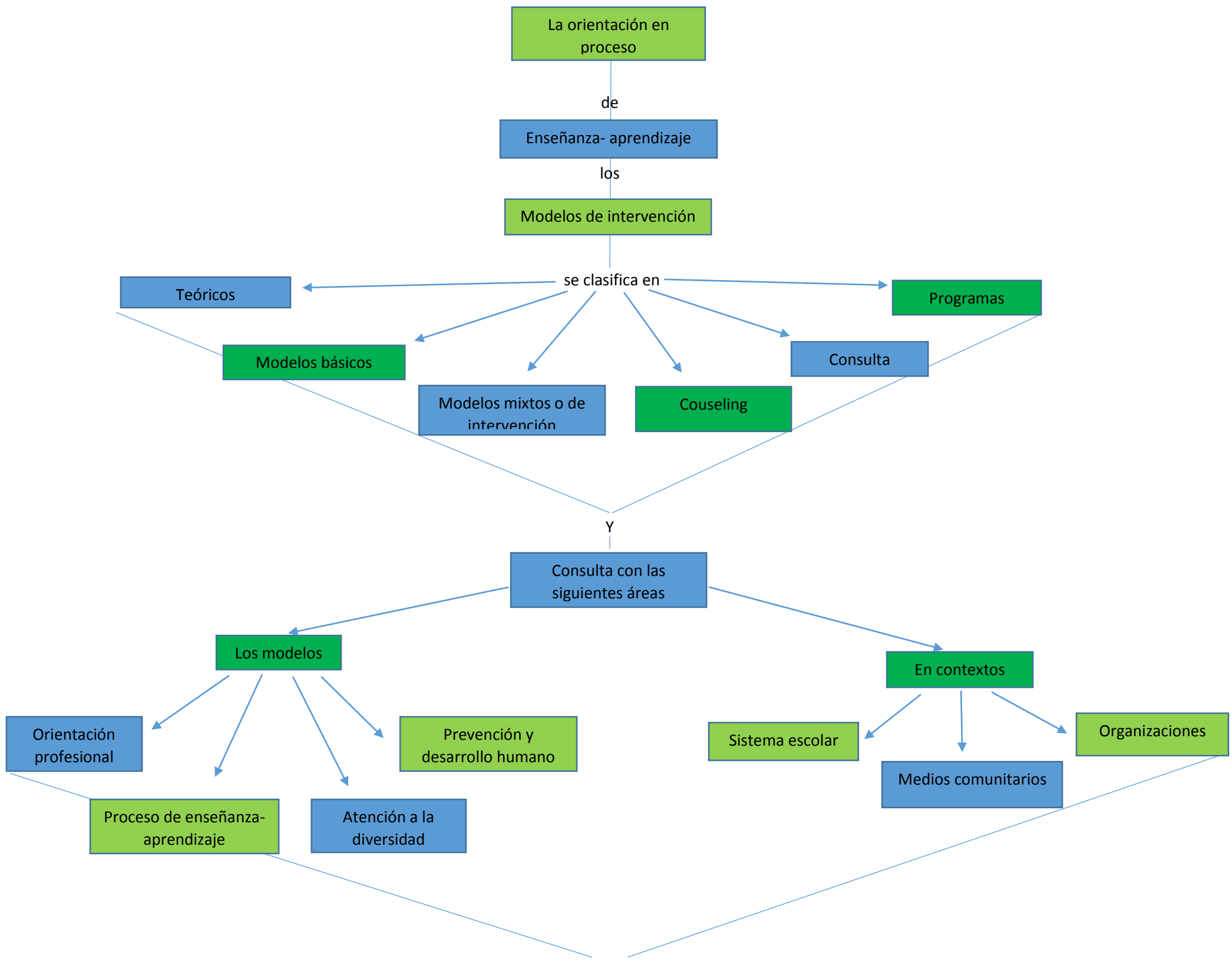

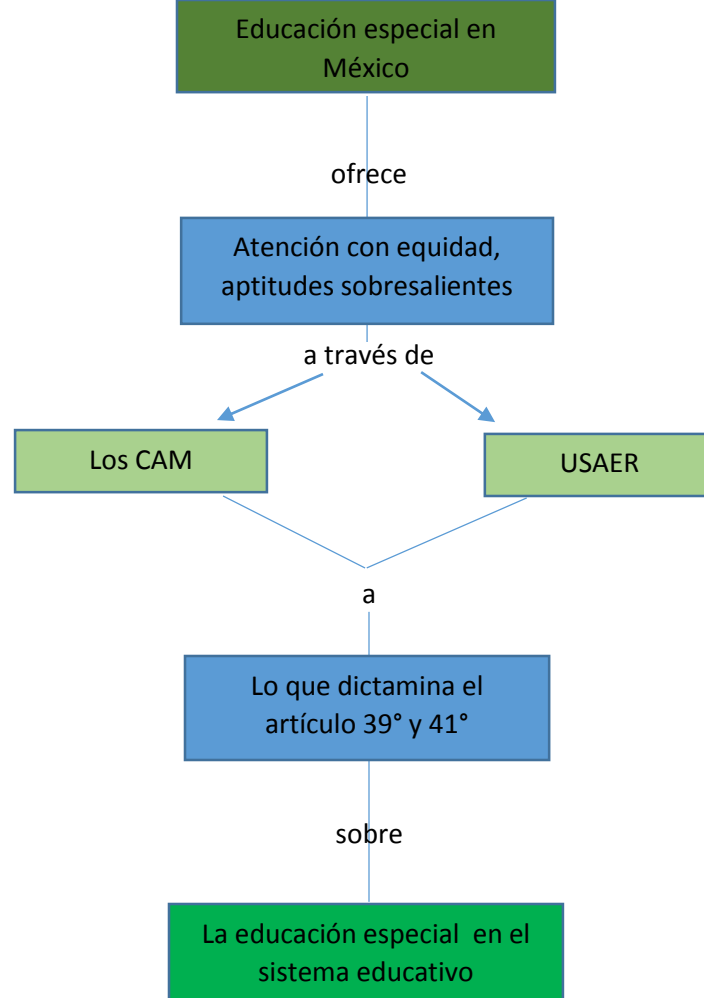

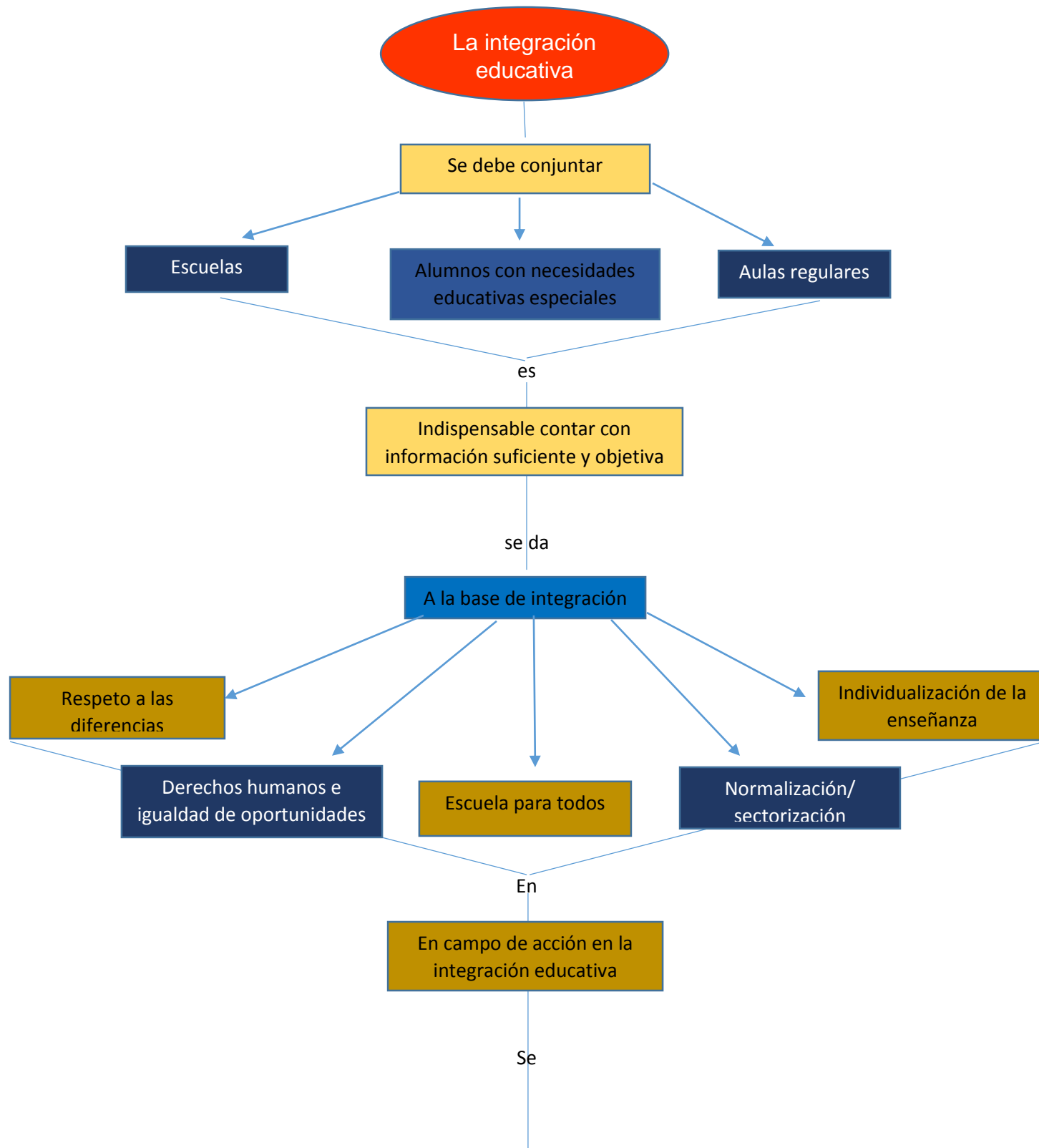

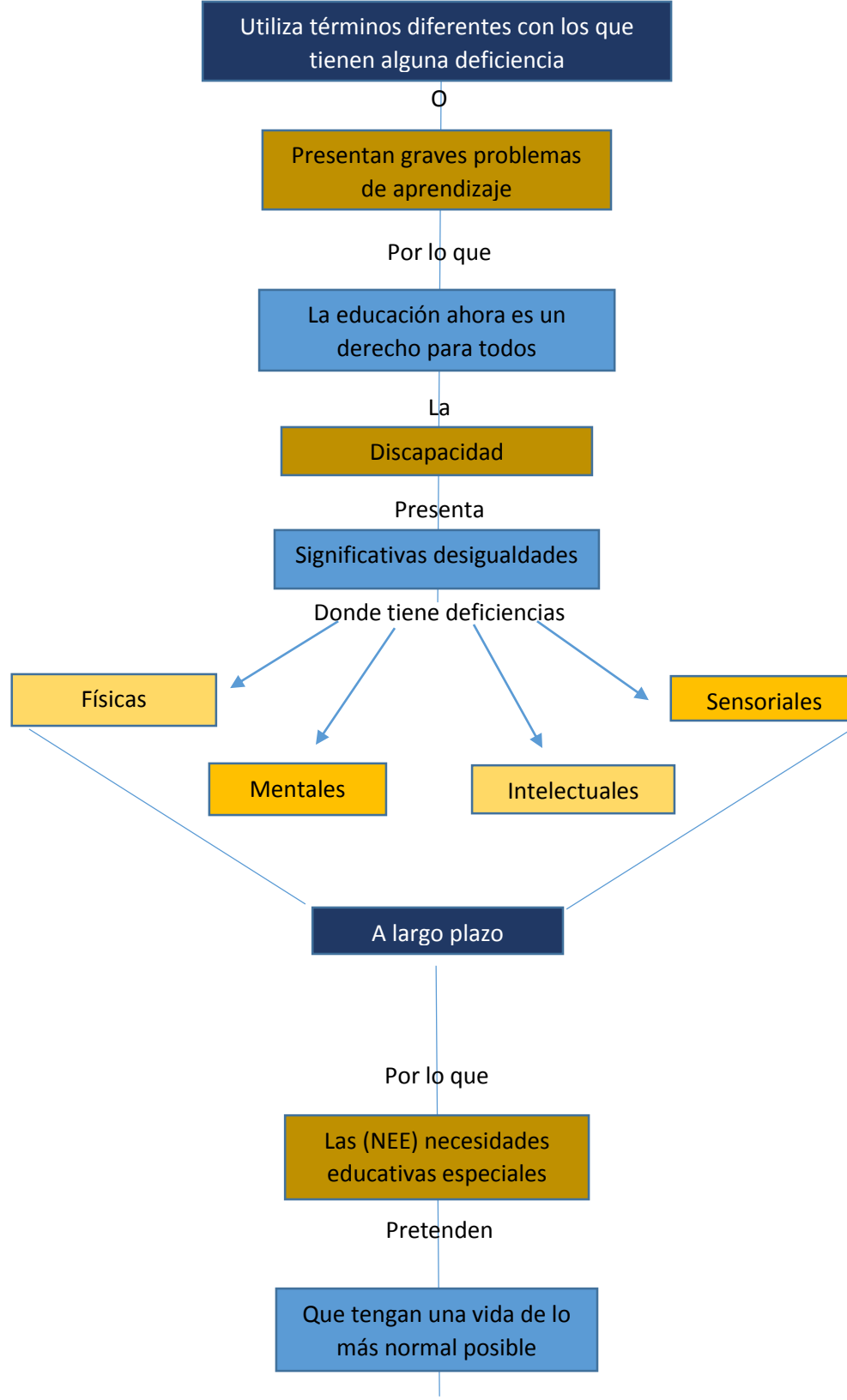

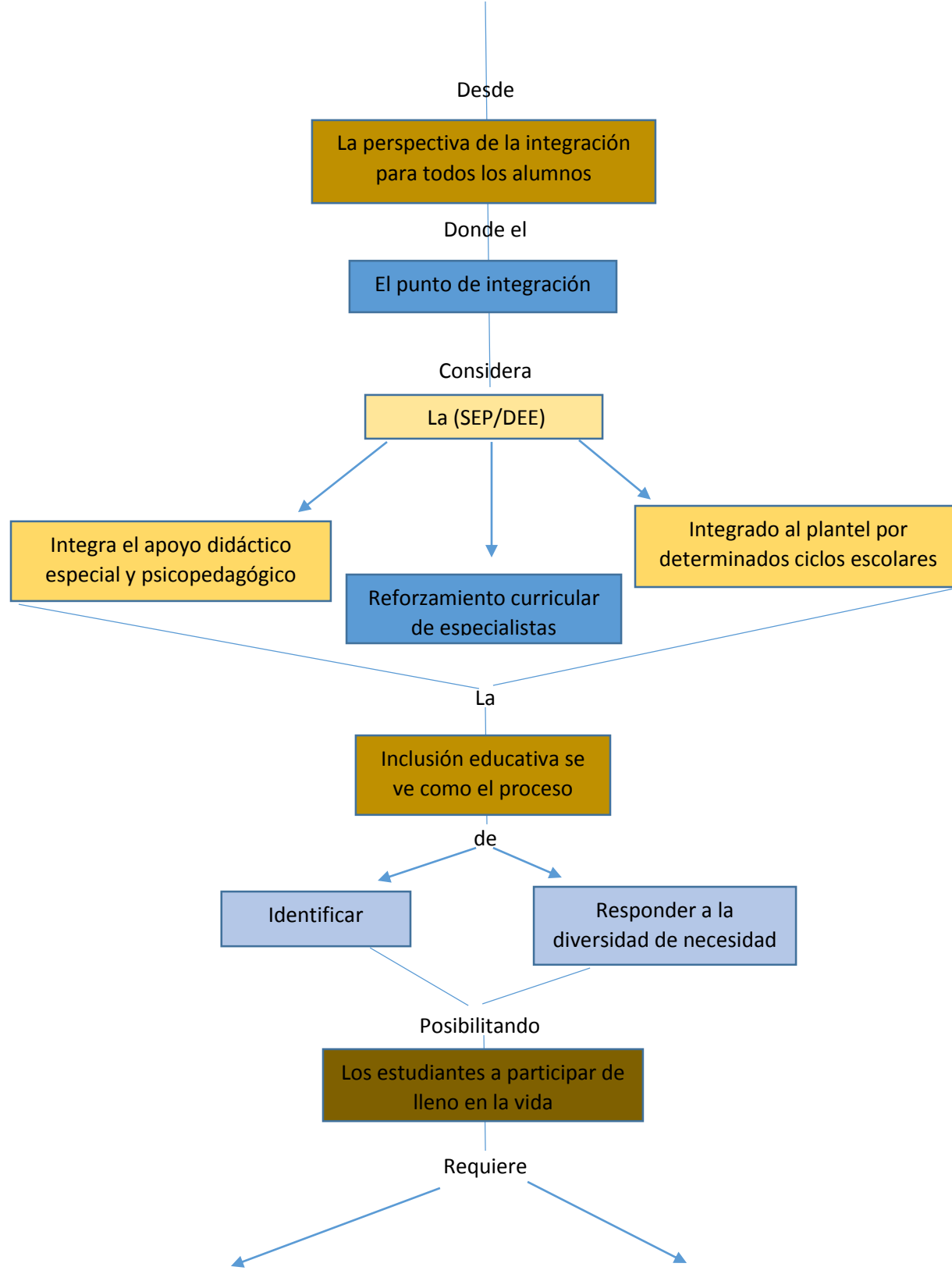

Cambios en la aproximación las diversas características

Repensar actitudes acerca de la educación

La educación involucra

Participación de los estudiantes

Reestructuración

Mejoramiento en los colegios

Por lo que

La integración es clave para la educación inclusiva aun siendo distintos conceptos

En la antología y diversas fuentes de información nos arroja la misma importancia de la psicopedagogía, donde no es solo una materia, sino una rama muy completa para aquellas personas especiales que requieren de un apoyo más completo explícito sin ser abrumados, esa rama a lo largo de los años ha sabido enseñar acoplarse a los alumnos y no los alumnos a los docentes, ofreciendo las mejores herramientas, un asesoramiento, orientación y la intervención al aprendizaje, donde entra al núcleo personal, familiar, escolar y social de acuerdo a las situaciones presentada con el objetivo de ponerse en un papel de docente con una cognición y motivación estratégica hacia el alumno.

La integración educativa hoy en día se ha declarado como un derecho para todos los niños incluso las personas con necesidades especiales como el servicio que presta la USAER o el CAM, a base de una integración en la educación inclusiva, con oportunidades, normalización, escuela para todos haciendo que ellos tengan una vida de lo más normal posible, de manera política lo especifica en el artículo 39,41- teniendo un apoyo, reforzamiento curricular integrando al plantel por determinados ciclos escolares. Su objetivo y visión es que por no tener una discapacidad se cerraran las puertas en su formación educativa, brindando al personal correcto e instalaciones que se requerirán.

Fuentes de información:

<https://www.postgradoune.edu.pe/pdf/documentos-academicos/psicologia-educacional-y-tutorial/16.pdf>

<https://seduc.edomex.gob.mx/educacion-especial>

<https://mimititiqomez.files.wordpress.com/2010/06/capitulo-2.pdf>

<https://www.paho.org/es/temas/discapacidad>

Antología UDS. Intervención psicopedagógica