



Nombre de la Alumna: Yazmin Guillén Pérez

Nombre del tema: I y II

Modulo: I actividad: I

Nombre de la Materia: Psicología clínica.

Nombre del Profesor: Sandy Naxchiel Molina Roma.

Nombre de la licenciatura: Psicología

Cuatrimestre: 5to

Súper nota.

SALUD MENTAL Y ENFERMEDAD.

450

millones

Solo una pequeña
menoría de quienes
padecen un
trastorno mental o
del comportamiento
está en tratamiento.



Se ha demostrado
que muchas
enfermedades y
trastornos son
consecuencia de las
interacciones con:

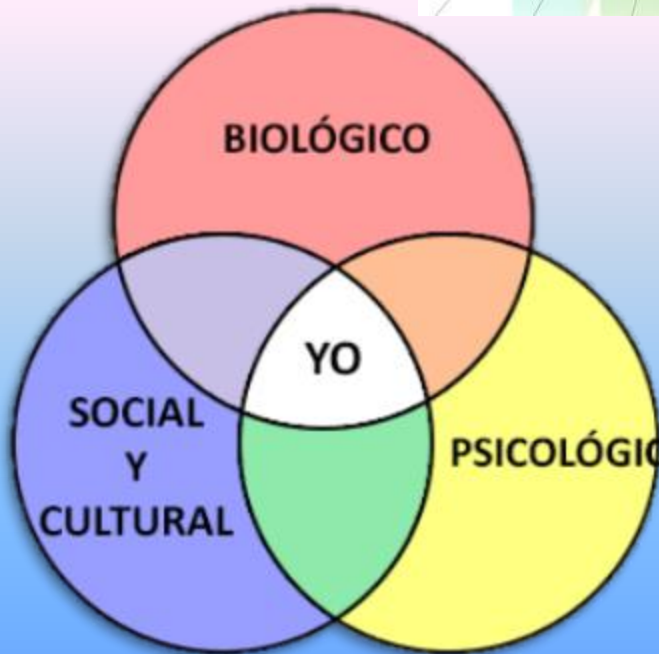

De acuerdo con la
(OMS, 2001) los
trastornos
neurológicos,
psiquiátricos y del
comportamiento y la
discapacidad a nivel
mundial llega al:

31%

causas principales de
discapacidad en el
mundo están cuatro
enfermedades
mentales:



Abuso de
sustancias.



Esquizofrenia



ANATOMIA

El cerebro es el órgano central de las funciones cognitivas superiores.

pesa alrededor de **900 g**

El cerebro sólo equivale a 2% del peso del cuerpo.

la actividad metabólica de éste es tan elevada que consume 20% del oxígeno.

El cerebro humano permite procesar miles de millones de bytes de información.

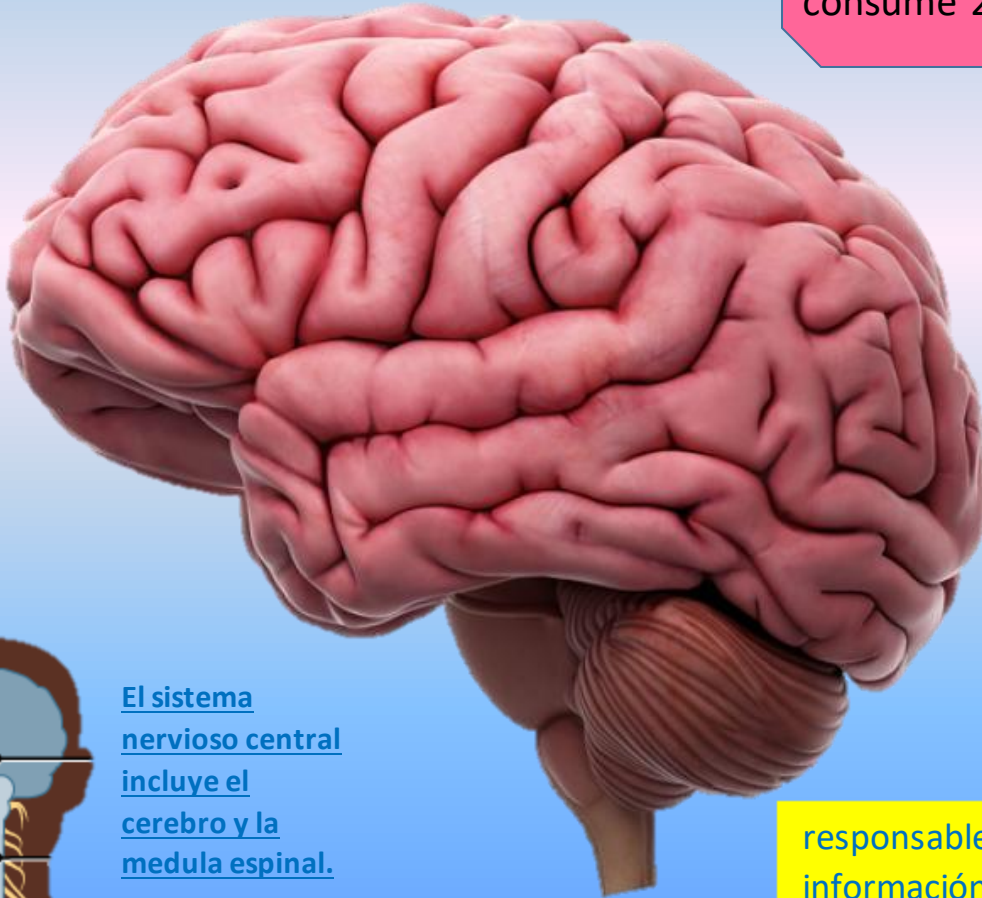

El órgano conductor de la conducta intencionada e inconsciente.

Es un órgano compacto y poderoso.

responsable de combinar la información genética, molecular y bioquímica con la información procedente del mundo exterior.

El sistema nervioso periférico incluye todos los nervios del cuerpo.

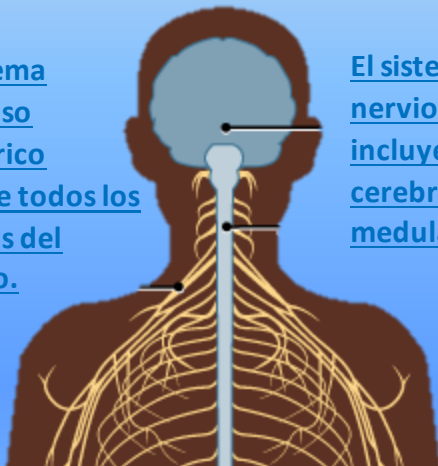

El sistema nervioso central incluye el cerebro y la médula espinal.

