

Universidad del sureste

Liliana Vázquez Pérez

Catedrático: Beatriz Gordillo López

Cuatrimestre 5°

Modulo 1°

Patología del niño y del adulto

Super Nota

Licenciatura: enfermería

Comitán de Domínguez Chiapas; Febrero

Fecha: 14/02/2023

El aparato circulatorio es un sistema de transporte interno que utilizan los seres vivos para trasladar dentro de su organismo elementos nutritivos, metabolitos, oxígeno, dióxido de carbono, hormonas y otras sustancias. Compuesto por corazón, aorta venas, arterias y capilares.

Aparato Circulatorio

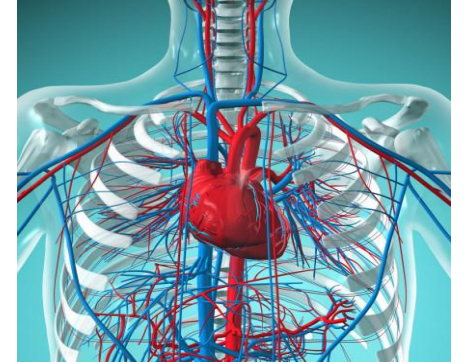

PRINCIPALES PATOLOGIAS

Hipertensión

Aterosclerosis

I.Miocardio

I.Cardíaca

Arritmias



Factor predisponente?

Edad, sexo, antecedentes familiares, el tabaquismo, la mala alimentación, la falta de actividad física, el consumo de alcohol, la hipertensión, la diabetes y la obesidad.

Prevención? Tratamiento?

- Cambios en el estilo de vida: Como comer una dieta saludable para el corazón y hacer más ejercicio
- Medicamentos

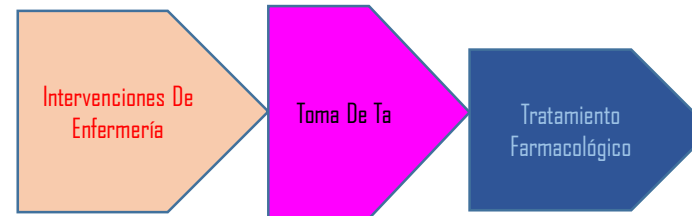
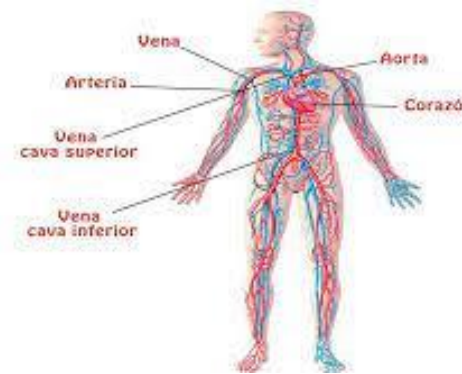

BIBLIOGRAFIA:

UDS. Antología de patología del niño y el adolescente. Licenciatura en Enfermería. Recuperado el 13 de febrero de 2023. URL:[24ddc825e1e790902ddcd45ca84fab36-LC-LEN504 PATOLOGIA DEL NIÑO Y ADOSLECENTE.pdf](https://24ddc825e1e790902ddcd45ca84fab36-LC-LEN504%20PATOLOGIA%20DEL%20NIÑO%20Y%20ADOSLECENTE.pdf)
(plataformaeducativauds.com.mx)

