

UOS

Brian Eduardo Hernández Roblero
Aparato digestivo
Patología del niño y adolescente
Beatriz Gordillo López
Quinto cuatrimestre
Licenciatura en enfermería

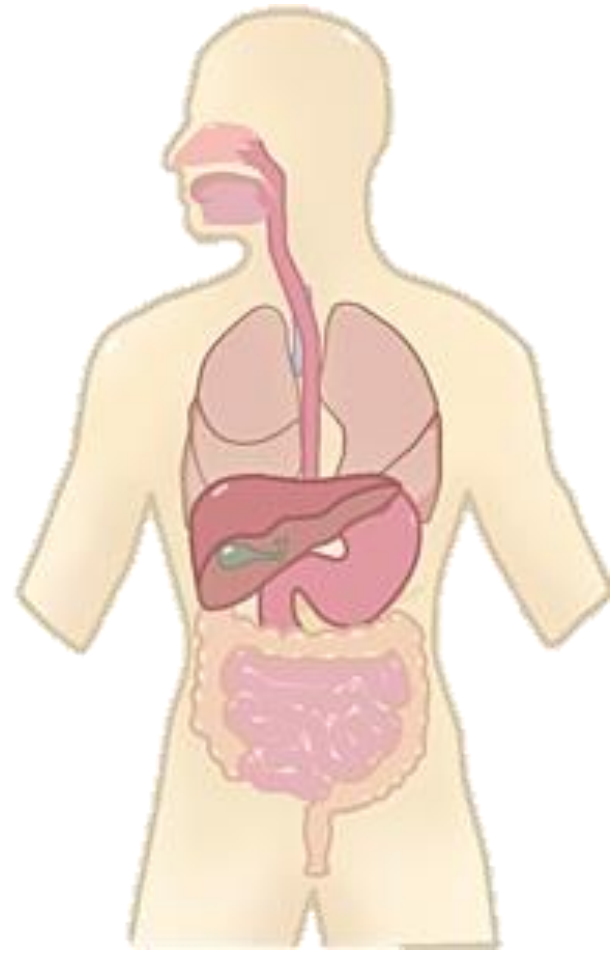

Aparato digestivo

Boca

Donde los alimentos comienzan a movilizarse, gracias a que la lengua los empuja hacia el esofago.

Esòfago

Una vez que la persona comienza a tragar, el proceso se vuelve automatico, el cerebro envia señaes a los musuclos del esofago y la peristalsis empieza.

Esfinter esofagico

Cuando los alimentos llegan al final del esofago el esfinter se relaja y permiten que los alimentos pasen al estomago. Usualmente permance cerrad para evitar que el contenido estomacal fuya de regreso.

Estomago

Los musculos delestomago mezclan los alimentos y el liquido con jugos digestivos, el estomago vacia lentamente su contenido, llamado quimo, en el intestino delgado.

Intestino delgado

Los musculos del intestino delgado mezclan los alimentos con jugos diestivos del pancreas, higado e intestino y empujan la mezcla hacia delante para continuar el proceso de disgestion. El intestino delgado absorbe el agua y nutrientes incorporandolos al torrente sanguineo.

Intestino grueso

Los productos de desecho del proceso digestivo incuyen partes no digeridas de alimentos, liquidos y celuas viejas del revestimiento deltrcto gastrointestinal, cambia los desechos de liquido aheces.

Recto

El extremo inferior del intestino grueso, el recto, almacena las heces hasta que las empuja fuera del ano durante la defecacion.

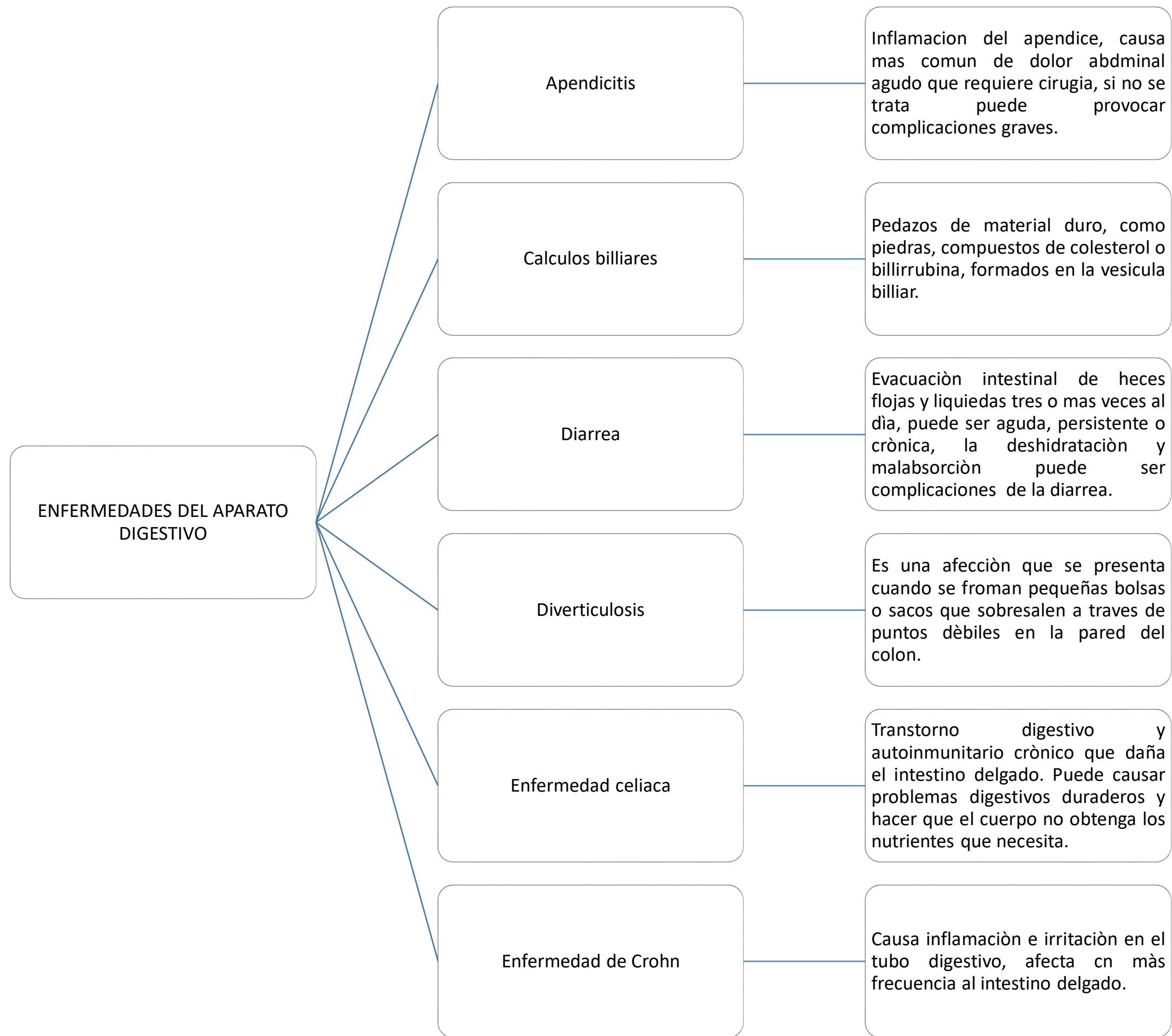

Bibliografía

Recuperado el 23/01/23 <https://www.niddk.nih.gov/health-information/informacion-de-la-salud/enfermedades-digestivas/enfermedad-hirschsprung>