

ENFERMERIA CLINICA II

LIC. MARIA JOSE HERNANDEZ MENDEZ

TEMAS

Síncope.

Shock cardiogénico.

PRESENTA EL ALUMNO:

Nayeli Elizabeth López Barrios

GRUPO, SEMESTRE y MODALIDAD:

5to. cuatrimestre "B" Lic. Enfermería semiescolarizado

Comitán de Domínguez, Chiapas

12 de febrero 2023

Choque cardiogénico

El incremento en la presión diastólica del VI reduce la presión de perfusión coronaria lo que incrementa el estrés parietal y el consumo de O₂.

Baja contractilidad miocárdica



La presión venosa alta induce extravasación de líquido y edema tisular

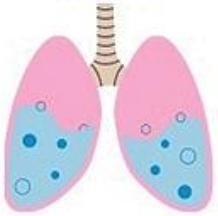

Es la disminución del gasto cardiaco con evidencia de hipoperfusión tisular en presencia de volumen intravascular adecuado.

La hiperactividad simpática induce vasoconstricción para tratar de mantener la presión arterial

Hipoperfusión tisular



El choque cardiogenico es un estado de hipoperfusión tisular debido a disfunción cardiaca que corresponde a causas múltiples, de las cuales la más común es el infarto al miocardio.

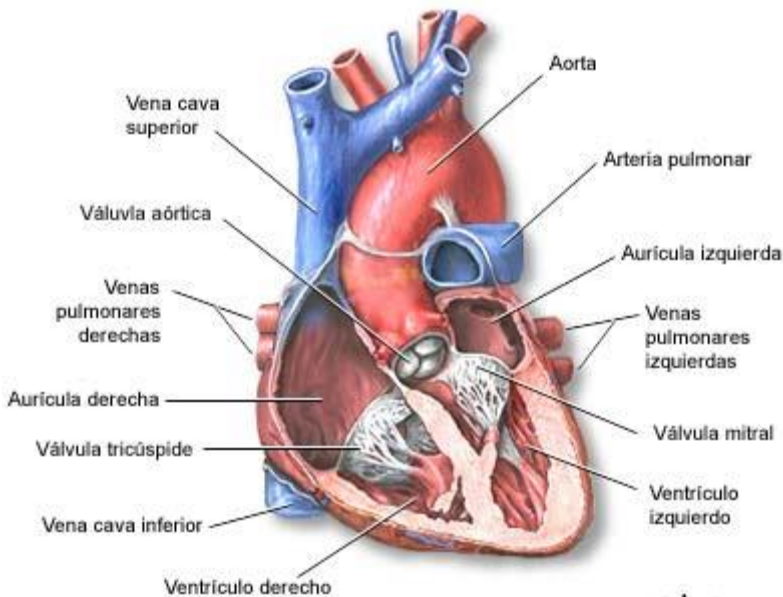
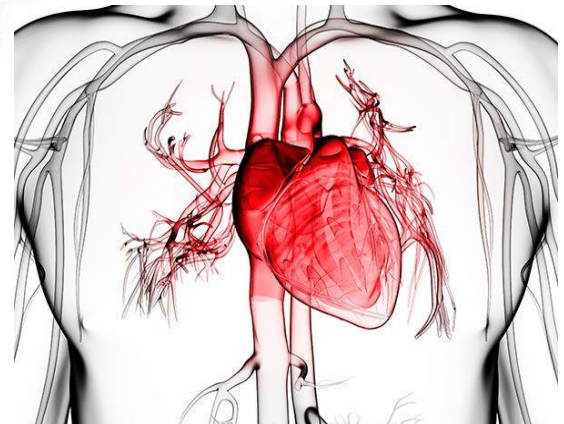

SHOCK CARDIOGÉNICO

MANEJO Y TRATAMIENTO

- 1 RESUCITACIÓN Y SOPORTE
- 2 TERAPIA FARMACOLÓGICA ESPECÍFICA
- 3 ASISTENCIA MECÁNICA
- 4 TÉCNICAS DE REVASCULIZACIÓN

Causas

- INFARTO AGUDO DE MIOCARDIO
- MIOCARDITIS
- SOBREDOSIS DE MEDICAMENTOS
- DEBILIDAD CARDIACA
- ETC ...

¿Qué es?

Es un tipo de shock que afecta al corazón, es decir este no logra bombear la sangre que el cuerpo necesita

Prevención

- No fumar
- Cambios del estilo de vida para mantener el corazón saludable
- Presión arterial bajo control

farmaciaapures

EL SÍNCOPE SE PRODUCE

por una disminución transitoria del flujo sanguíneo al cerebro.

Es la pérdida transitoria y auto limitada del conocimiento y el tono postural.

SINCOPE

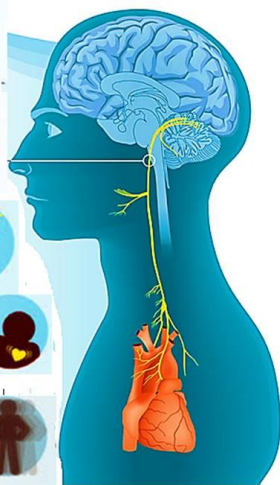

SINTOMAS

Se debe a un trastorno mediado por factores neuronales, hipotensión ortostática o un trastorno cardiaco subyacente, no es frecuente que la causa es multifactorial.

Puede ser provocado por un ambiente cálido o tumultuoso, alcohol, fatiga, dolor, hambre, posición de hipertensión prologada o situaciones estresantes.

SINCOPE NEUROCARDIOGENO

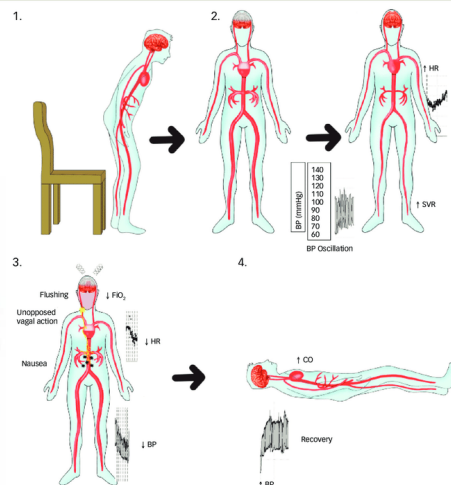

Si el episodio fue desencadenado por dolor agudo o ansiedad o si ocurrió de inmediato después de levantarse desde una postura horizontal o sedente. Las convulsiones se presentan en forma muy súbita sin una transición o van predichas de los síntomas premonitorios.

