



Mi Universidad

Nombre del Alumno: Karla Mariana Ortiz Domínguez.

Nombre del tema: Súper Nota.

Nombre de la Materia: Enfermería Clínica II.

Nombre del profesor: María José Hernández Méndez.

Nombre de la Licenciatura: Enfermería.

Cuatrimestre: 5to.

Comitán de Domínguez a 12 de Febrero del 2023.

Síncope.

Shock cardiogénico

El síncope es la pérdida transitoria y auto limitada del conocimiento y el tono postural por disminución del flujo sanguíneo cerebral.

El choque cardiogénico es la disminución del gasto cardiaco con evidencia de hipoperfusión tisular en presencia de volumen intravascular adecuado.

Epidemiología:

- Principal causa de muerte en el infarto agudo de miocardio
- 5-15% de los pacientes con infarto agudo de miocardio
- Las estrategias de reperfusión han producido una mejor supervivencia de acuerdo a los estudios más recientes, pero la mortalidad continúa siendo elevada

Causas:

Por la falta de oxígeno en el corazón (generalmente por un ataque cardíaco) daña la cavidad principal de bombeo (ventrículo izquierdo). Sin sangre rica en oxígeno que circule hacia esa zona del corazón, el músculo cardíaco puede debilitarse y llevar a un choque cardiogénico

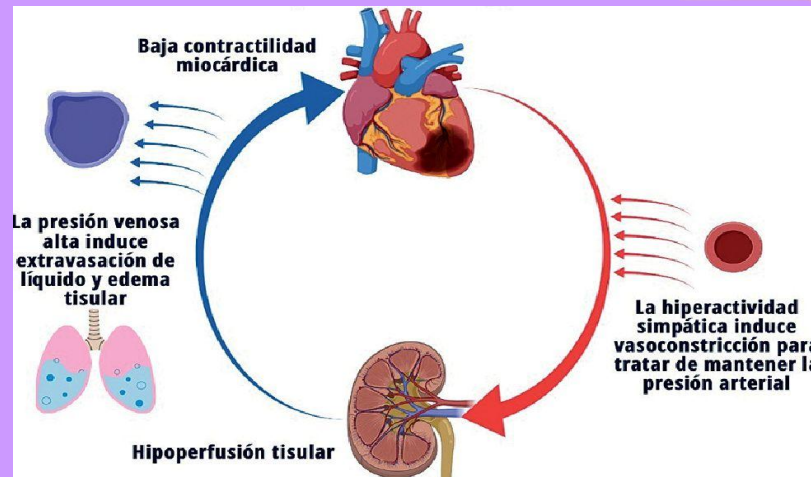

Factores de riesgo:

- Edad avanzada
- Insuficiencia cardíaca o ataque cardíaco
- Bloqueos en varias de las principales arterias del corazón
- Diabetes o presión arterial alta

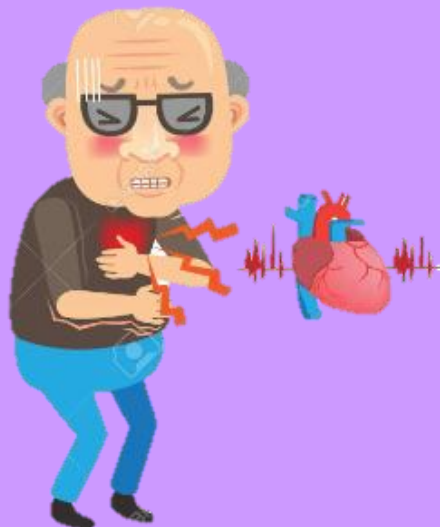

Tratamiento_

- Deben incluir líquidos, a menos que exista edema pulmonar.
- Debe colocarse un acceso venoso central, línea arterial, sonda vesical
- Oximetría de pulso; por lo general, la intubación y ventilación mecánica asistida se requieren ya que disminuyen el trabajo respiratorio y el consumo de O₂.

BIBLIOGRAFIA

Antología UDS (2023), Antología de Enfermería Clínica II, pag 71-73, recuperado el 10 de Febrero del 2023, <https://plataformaeducativauds.com.mx/assets/docs/libro/LEN/e78119923ca99ace49afd3acdb58c4b9-LC-LEN501.pdf>