



**Nombre del Alumno: Moises Eduardo Villatoro Lopez**

**Parcial: 2**

**Nombre de la Materia: Sustentabilidad social y empresarial**

**Nombre del profesor: Lucero del Carmen Garcia Hernandez**

**Nombre de la Licenciatura: Administración**

**Cuatrimestre: 8vo**

## RSE

La responsabilidad social empresarial (RSE), se define como la contribución activa y voluntaria al mejoramiento social, económico y ambiental por parte de las empresas, con el objetivo de mejorar su situación competitiva, valorativa y su valor añadido

Las áreas de las SRE se dividen de la siguiente manera:

- Area laboral
- Area social
- Area ambiental
- Area economica

## ¿Que son los stakeholders?

- El participante, parte interesada o interesado es una persona, organización o empresa que tiene algún tipo de participación interna o externa en una empresa u organización dada.

## Beneficios del ESR

- Incrementa la confianza de accionistas
- mejora la percepción de riesgo
- facilita acceso a financiamiento
- facilita la obtención de socios estratégicos
- la atracción de inversiones.



## Proceso para obtener el distintivo ESR (en México)

- Nombrar a un ejecutivo de la empresa, quien será responsable y enlace ante el CEMEFI para conducir el proceso de obtención del Distintivo ESR.
- Completar el proceso de inscripción administrativa, que consiste en enviar al correo [distintivo@cemefi.org](mailto:distintivo@cemefi.org) con copia a [cobros@cemefi.org](mailto:cobros@cemefi.org) los siguientes documentos
- Formato de registro completo y firmado

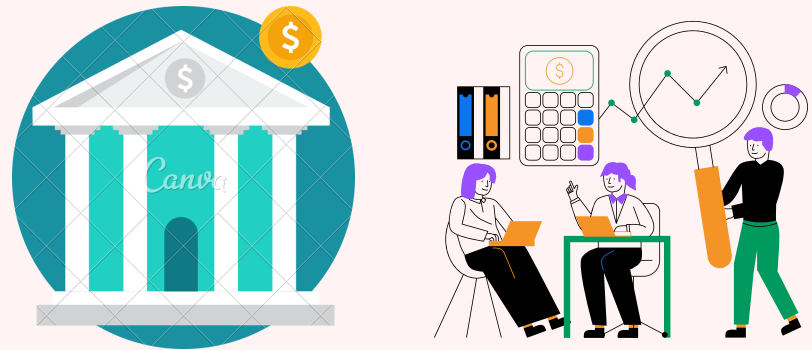

# Administración financiera de cuentas por cobrar.

La administración de cuentas por cobrar —representa el crédito que concede la empresa a consumidores en cuenta abierta, para sostener y aumentar las ventas.  
De manera contable, las cuentas por cobrar se integran por varias cuentas, las cuales se clasifican de la siguiente manera:



Clientes.



Deudores diversos.



Documentos por cobrar (corto plazo).

