

UNIVERSIDAD DEL SURESTE

TOMA DE DECISIONES

Alumna: Nadia Rebeca González Ríos
Profesora: Luis Ángel Galindo

Actividad 1
SUPER NOTA

TOMA DE DECISIONES

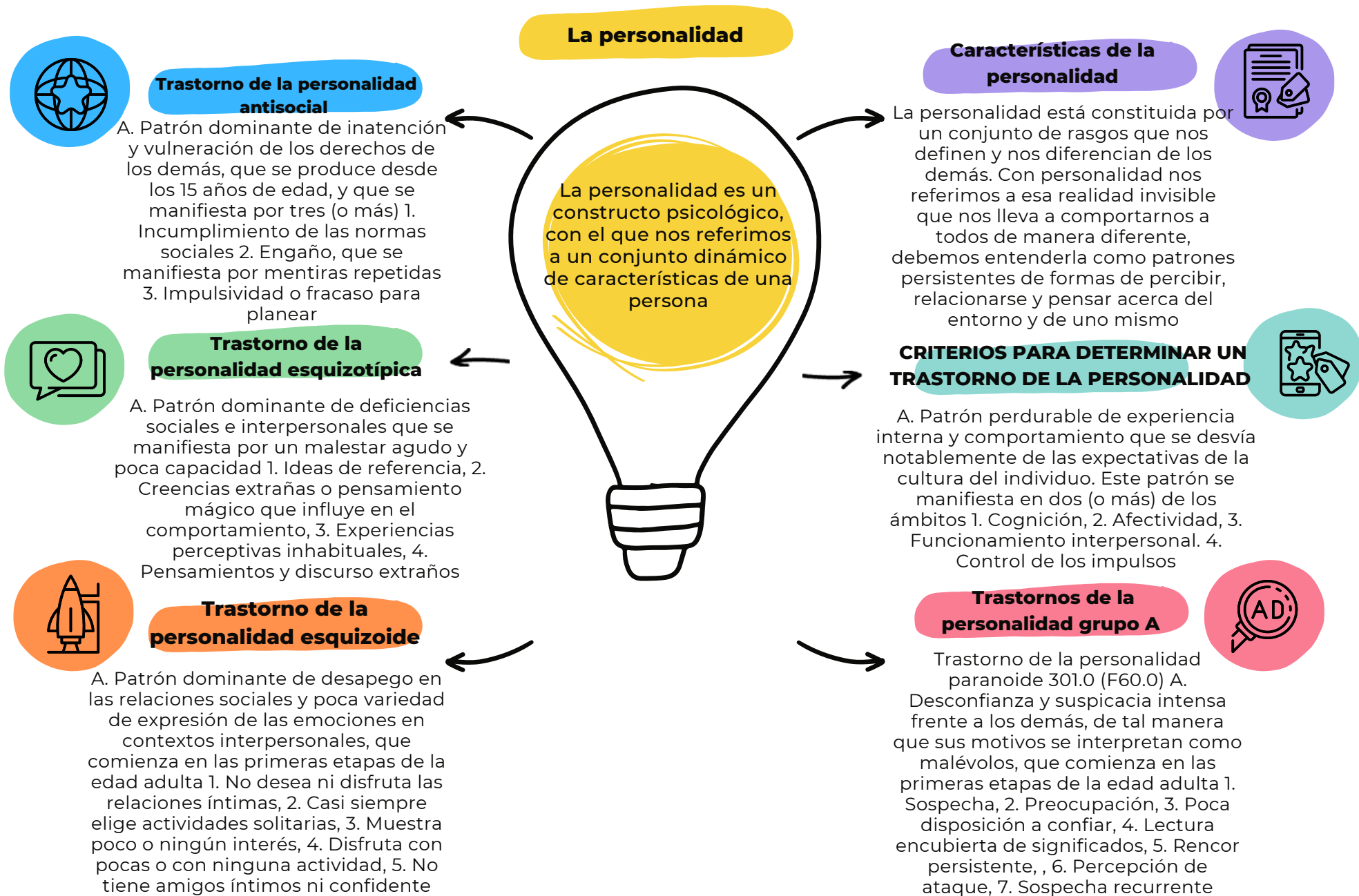

Conclusión

El individuo no nace con una personalidad determinada, sino con cierta dotación que condicionará, en parte, el desarrollo posterior. La personalidad se conquista, se hace, se construye. Las condiciones heredadas se complementan y transforman a través de la experiencia, el aprendizaje, la educación, el trabajo, la fuerza de voluntad, la convivencia y el cultivo de la persona.

Definición de la Personalidad: Es la suma de total de todas las disposiciones biológicas, impulsos, instintos hereditarios mas las disposiciones adquiridas.

La personalidad es un factor que influye al ser humano en todo lo que este hace. Es un determinante el cual establece múltiples factores que intervienen en la conducta de cada individuo. Por ende no puede dejar de ser tenido en cuenta para ningún tipo de investigación que involucre al ser humano.