



Nombre de alumno: Noel De Jesús López Albores

Parcial: Unidad 1

Nombre del profesor: Luis Ángel Galindo Arguello

Nombre del trabajo: Supernota

Nombre de la licenciatura: Administración y Estrategia De Negocios

Materia de la materia: Toma de decisiones

Cuatrimestre: 8°

Comitán de Domínguez Chiapas a 21 de Enero de 2023.

Proceso sistemático de elección entre un conjunto de alternativas con base en criterios específicos y en la información disponible.

La personalidad es un constructo psicológico

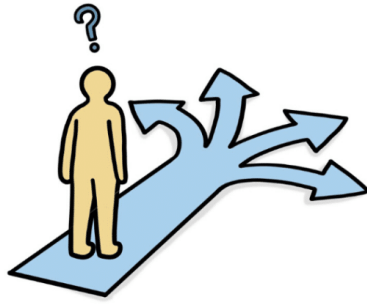

Conjunto de características psicológicas de un individuo.

"Las características psicológicas y distintivas de una persona que conducen a respuestas a su ambiente relativamente consistente y permanente."



"la organización dinámica de los sistemas psicofísicos que determina una forma de pensar y de actuar, única en cada sujeto en su proceso de adaptación al medio".

El patrón de pensamientos, sentimientos y conducta que presenta una persona y que persiste a lo largo de toda su vida, a través de diferentes situaciones

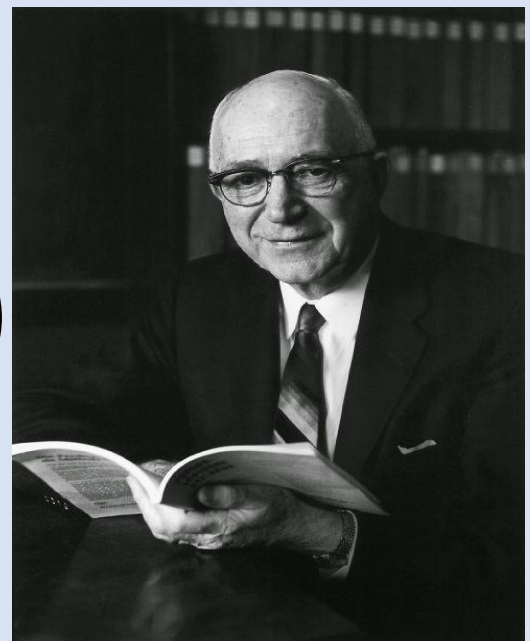
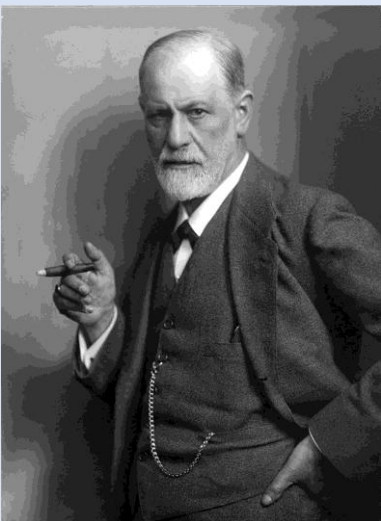

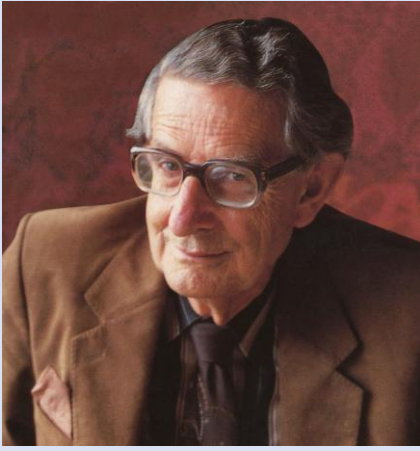

Una organización más o menos estable y duradera del carácter, temperamento, intelecto y físico de una persona, que determina su adaptación única al ambiente.

Configuración única que toma, en el transcurso de la historia de un individuo, como el conjunto de los sistemas responsables de su conducta.

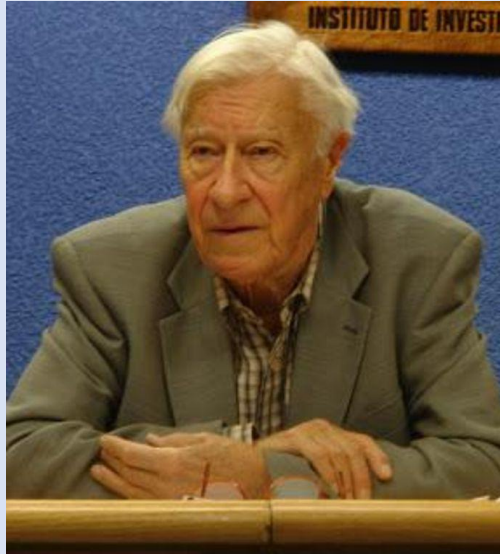

La personalidad está constituida por un conjunto de rasgos que nos definen y nos diferencian de los demás.

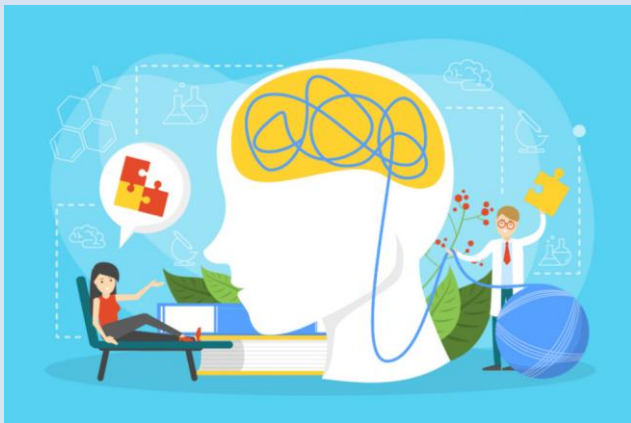

REFERENCIA

<https://plataformaeducativauds.com.mx/assets/docs/libro/LAN/f37d8528b214e061b166e87bd51a041a-LC-LAN803.pdf>.