



SUPERNOTA

CONSULTORIA



RAUL ENRIQUE MONTES SOLIS

8VO CUATRIMESTRE

ADMINISTRACION ESTRATEGICA Y DE

NEGOCIOS

UNIDAD III

Aplicación de la consultoría

Es la cuarta fase del proceso de consultoría, como culminación del trabajo que hicieron en conjunto el consultor y el cliente. Aplicar cambios que son mejoras reales desde el punto de vista del cliente es el objetivo fundamental de cualquier tarea de consultoría.



Determinación del tipo de consultoría



El consultor, en colaboración con el cliente, tendrá que decidir si ha de orientar la búsqueda hacia las soluciones que pueden estar al alcance de la mano o hacia una solución totalmente original

Elaboración del plan de trabajo

La cuestión de la participación del consultor en la aplicación no debe nunca subestimarse sino que debe siempre examinarse a fondo al concebir un proyecto de consultoría. El consultor y el cliente deben presentar sus argumentos en pro y en contra de esta participación y estudiar diversas posibilidades. El consultor no tiene que participar en la aplicación



- Si el problema es relativamente sencillo y no se prevé que la aplicación plantee dificultades técnicas o de otra índole
- Si el trabajo conjunto durante las fases de diagnóstico y de planificación de las medidas muestra que el cliente ha adquirido una buena comprensión del problema y una capacidad para ocuparse de la aplicación sin más asistencia



Los arreglos que se indican a continuación pueden contribuir a que el consultor participe en la aplicación sin imponer una carga elevada al cliente: el número de miembros del equipo de consultoría presentes en los locales del cliente se irá reduciendo gradualmente durante la fase de aplicación:

1. Sólo un consultor permanecerá durante toda la fase de aplicación, proporcionando asesoramiento y recurriendo a expertos adicionales de la oficina de consultoría, si es necesario
2. El consultor se ocupará únicamente de las tareas más difíciles de la fase de aplicación, dejando todo el resto del trabajo al cliente.

3. El consultor visitará al cliente con periodicidad, o en momentos convenidos durante la fase de aplicación, para verificar los progresos y dar orientaciones.
4. El consultor estará a disposición para intervenir sólo a petición especial del cliente.

Implementación de la consultoría

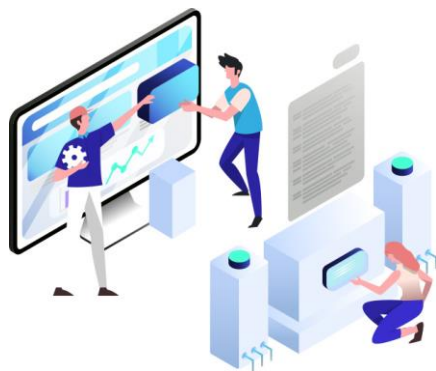

La aplicación creará nuevas tareas y relaciones, al mismo tiempo que suprimirá otras. La adhesión y participación del personal no se puede solicitar sin especificar su aportación. Esa especificación será en particular útil al establecer un programa de capacitación, así como controles para supervisar la aplicación.

Cuanto más compleja e innovadora sea la tarea, mayor será la probabilidad de que el programa de trabajo tenga que ajustarse varias veces durante la fase de aplicación. La supervisión pondrá de manifiesto esta necesidad.

Supervisión de acciones

Cuando la aplicación está a punto de comenzar, el consultor verifica que se hayan cumplido todas las condiciones y todos los requisitos previos. A continuación, se dan algunos ejemplos.

- Papeleo
- Normas de funcionamiento.
- Diseños



Presentación de informes

Antes y durante el cometido el cliente ha recibido varios informes del consultor:

- El informe en el que se propone el cometido, basado en un rápido estudio de diagnóstico
- Informes sobre la marcha del trabajo, cuyo número y alcance varía y en el que se pueden haber propuesto modificaciones en la definición del problema y en las tareas por realizar.
- Informes y documentación vinculados con la presentación de propuestas para que el cliente adopte una decisión antes de pasar a la fase de aplicación. En el informe final se debe asimismo confirmar todo acuerdo al que se haya llegado sobre un servicio de seguimiento. Un buen informe de consultoría debe poder ganarse el respeto del cliente.



Cierre de consultoría



La terminación es la quinta y última fase del proceso de consultoría. Se ha de poner fin a toda tarea o proyecto una vez que su propósito se ha alcanzado y que la ayuda del consultor ya no se necesita.

Es el consultor quien tiene la responsabilidad primordial de sugerir en qué momento y de qué forma debe retirarse de la organización cliente.

Referencias

<https://prezi.com/t-uyvinbv7qh/cierre-de-la-consultoria/>

<https://sites.google.com/site/manualconsultoria/5---terminacion>

<https://plataformaeducativauds.com.mx/assets/docs/libro/LAN/e0fce1c9453d07e23f2589dc9906fe16-LC-LAN>