



Nombre de la alumna: Viviana Lopez Ramirez

Nombre del docente: Beatriz

Nombre de la materia: Patología

Grado: 5 cuatrimestre

Grupo: "a"

APARATO SIRCULATORIO

EL APARATO SIRCULATORIO ES EL ENCARGADO DEL TRASPORTE DE LA SANGRE A TRAVEZ DEL CUERPO

ELLA RECORE AL OXIGENO DE LOS PULMONES Y LOS NUTRIENTES DEL INTESTINO PARA DISTRIBUIRLOS POR TODA LAS CELULAS

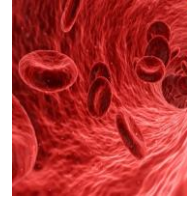

LA SANGRE ES UN LIQUIDO ROJO QUE RECORRE TODO EL CUERPO IMPULSADA POR EL CORAZON

DESPUES QUE SE PRODUCE LA OXIDACION RETIRA LOS DESECHOS Y EL DIXIDO DE CARBONOPARA SU ELIMINACION



LOS COMPONENTE E LA SANGRE SON LOS GLOBULOS ROJOS LOS GLOBULOS BLANCOS LOS PLAQUETAS Y LOS PLASMA

APARATO SIRCULATORIO

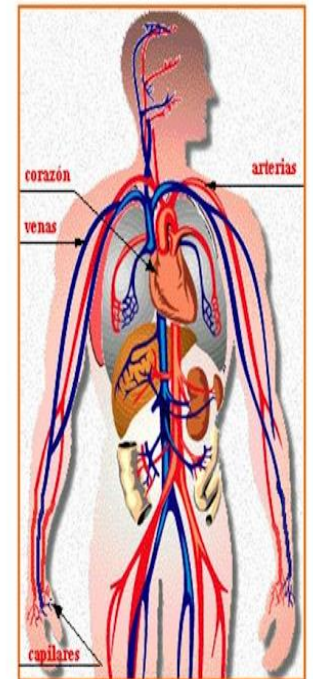
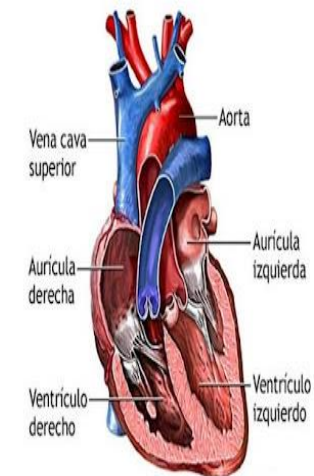

LA SIRCULACION EN LOS VEGETALES ES REALIZADA POR LA SARVIA. ATRAVEZ DE VASOS CONDUCTORES LLEGA ATRAVEX DE CELULAS PARA REALIZAR LA OXIDACION Y RETIRAR LOS DESECHOS

PATOLOGIAS QUE AFECTA

ACCIDENTE CERO VASCULAR

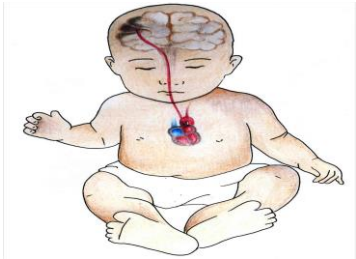

ATAQUE EN EL CORAZON



EMBOLIA PULMONAR

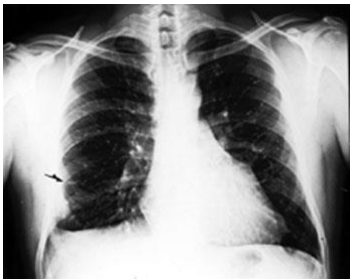

ENFERMEDAD ALTERIAL PERIFERICA



ENFERMEDAD DE LAS ALTERIAS CORONARIAS

ENFERMEDAD DE RAYNAUD

Figura 4.



AENEURISMA, ensanchamiento o abultamiento en la pared de una arteria

ALTERIOESCLEROSIS, enfermedad en la que se acumula placa dentro de las arterias. la placa se compone de grasa, colesterol, calcio y otras sustancias que se encuentran en la sangre

COAUNGULOS SANGUINIOS incluyendo trombósis venoso profundo y enboia pulmonar

ACCIDENTE CERO VASCULAR, afecciones grave que ocurre cuando se detiene el flujo a su sangre al cerebro

VASCULUTIS,
Inflamacion de los vasos sanguinios

ENFERMEDAD DE LAS ALTERIAS CORONARIAS Y
ENFERMEDADES DE LAS ALTERIAS CAROTIDAS

Infecciones que inplican el estrechamiento o el bloqueo de un aalteria, la causa puede ser una acomulacion de placa

ENFERMEDADES DE RAYNAUD, trastorno que hace que los sanguíneos se estrechen cuando tienen frio o se siente estresado

VARICES

Venas inchadas y retorcidas que observan debajo de la piel

ATENCIÓN DE ENFERMERÍA

VALORACION

NORMAL

NORMAL

VOLUMEN DE LOS PULSOS PERIFERICOS

VOLUMENES DEL PULSO SIMETRICOS Y PULSACIONES COMPLETAS

VOLUMENES ASIMETRICOS DETORIORO CIRCULATORIO

VENAS SUPERFICIALES EN LAS VENAS PERIFERICAS

DISTENCION Y BULTOS NODULARES EN LA PANTORILLA COLAPSO VENOSO

AUSENCIA DE PULSACION, ESPASMO O OCLUCION ARTERIAL, PULSACIONES DISMINUIDAS, DEBILES Y FLIFORMES DISMINUCION DEL GC AUMENTO DEL VOLUMEN DEL GC Y EVL

VENAS DISTENDIDAS EN MUSLO O PIERNA EN LA REGION POSTERATERAL DE LA PANTORILLA DESDE LA RODILLA AL TOBILLO, DOLOR EN LOS MUSCULOS EN LA PANTORILLA EN LA FEFLECCION DORSAL

FLEBITIS

TAMAÑO SIMETRICO Y DOLOR A LA PALPACION

CALOR Y ENROJESIMIENTO EN UNA VENA INFLAMACION DE UNA PANTORILLA O PIERNA