

UDES

Mapa conceptual

Alumno: Francisco Enrique Hernández Arias

Asesor: Rodrigo Alejandro Cruz Nájera

Asignatura: Seminario de tesis

Licenciatura: Enfermería

Grado: Octavo cuatrimestre

San Cristóbal de las Casas, Chiapas a 12/03/2023

Unidad 1
Fundamentos teóricos: bases conceptuales para realizar una investigación

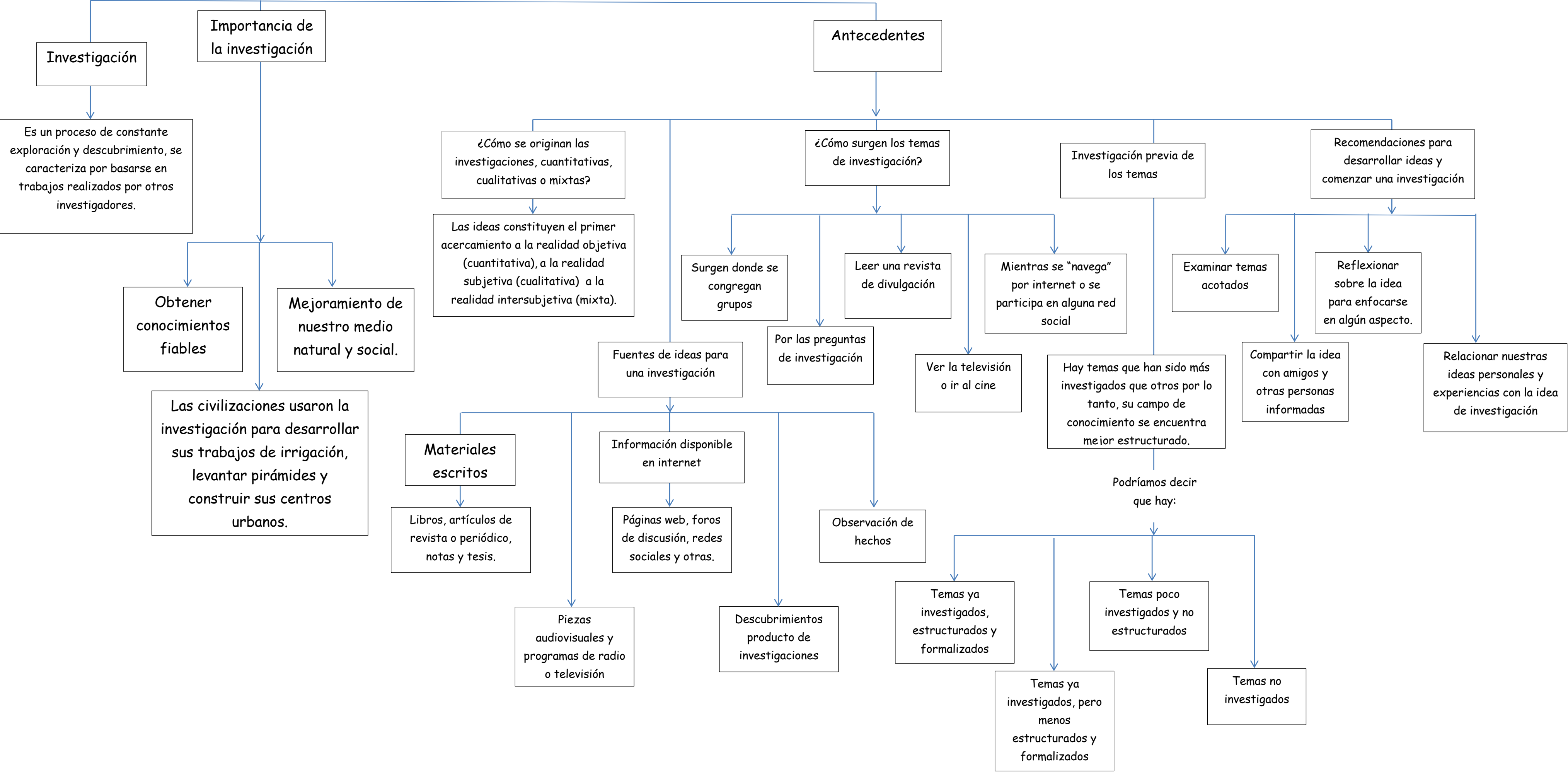

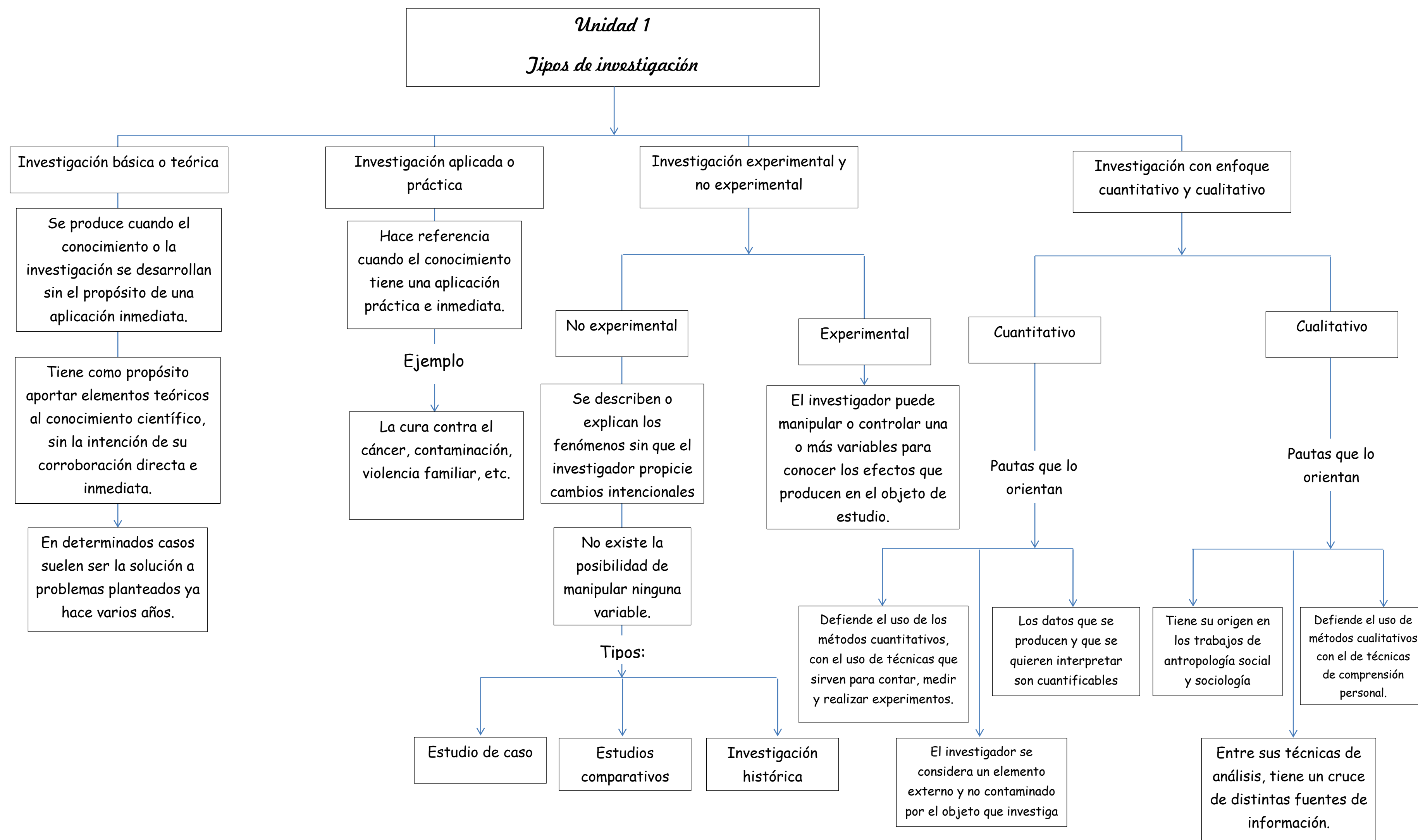

Unidad 1
Tipos de investigación según la forma de recoger la información

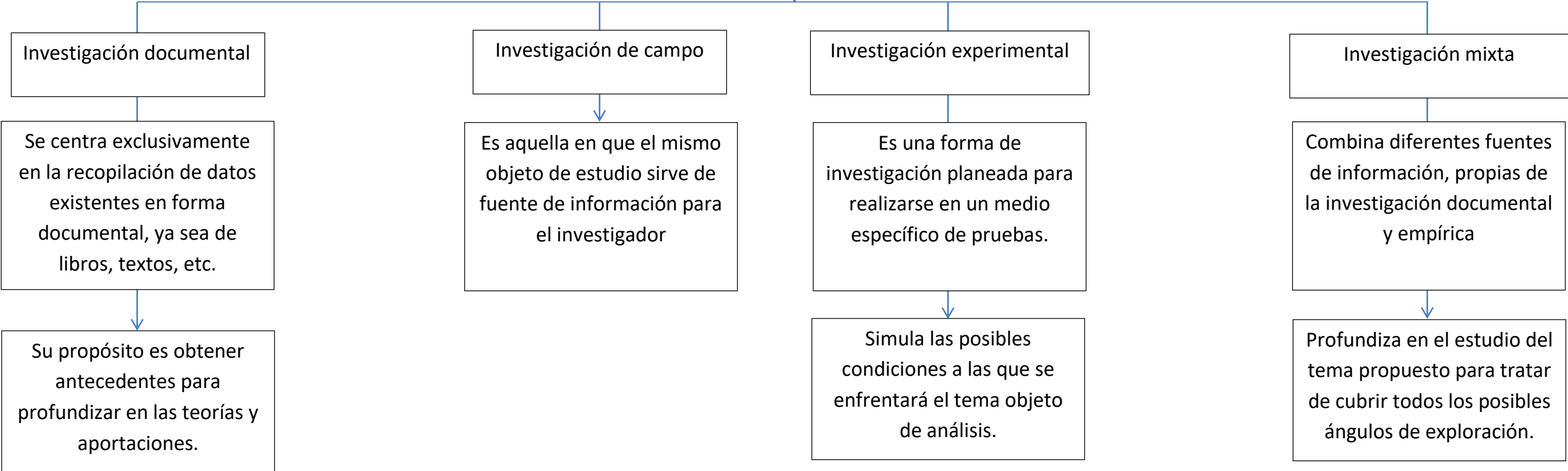

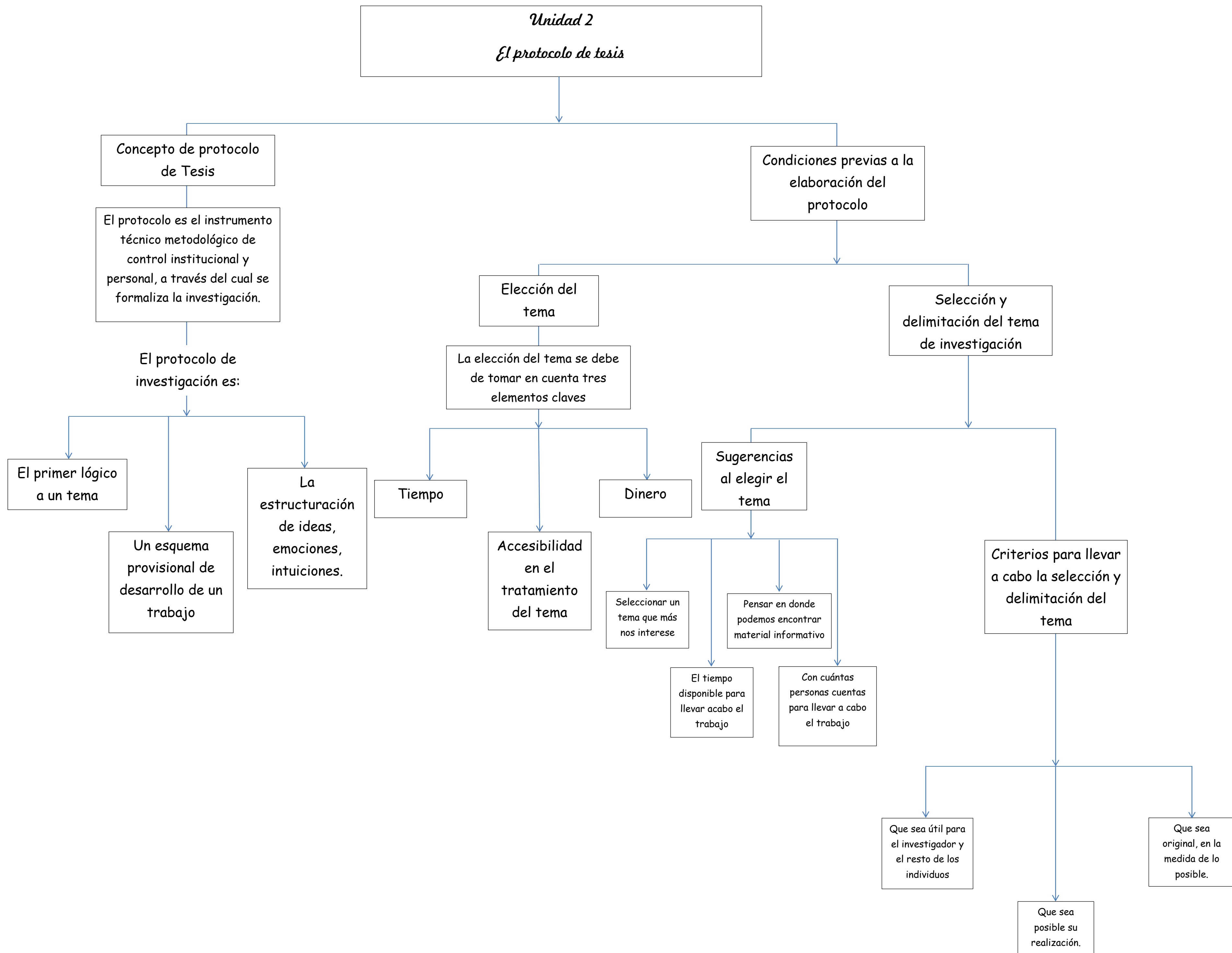

Elementos del protocolo de tesis

