

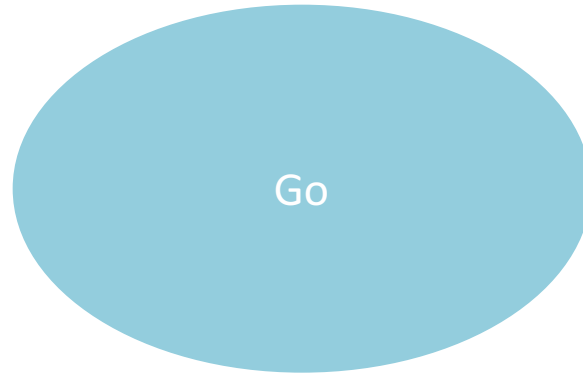

alamy - 2ACMYT



Opción Múltiple

Verdadero y falso





- De que color era pepa pig?
- A) Rosa
- B) Azul
- C) Morado
- D) verde



- ¿De que color era la casa de pepa?
- A) Rojo
- B) Amarillo
- C) Coral



- ¿ Como se llama la hermanito de pepa?
- A) Sebastián
- B) Marcos
- C) George
- D) Puerco

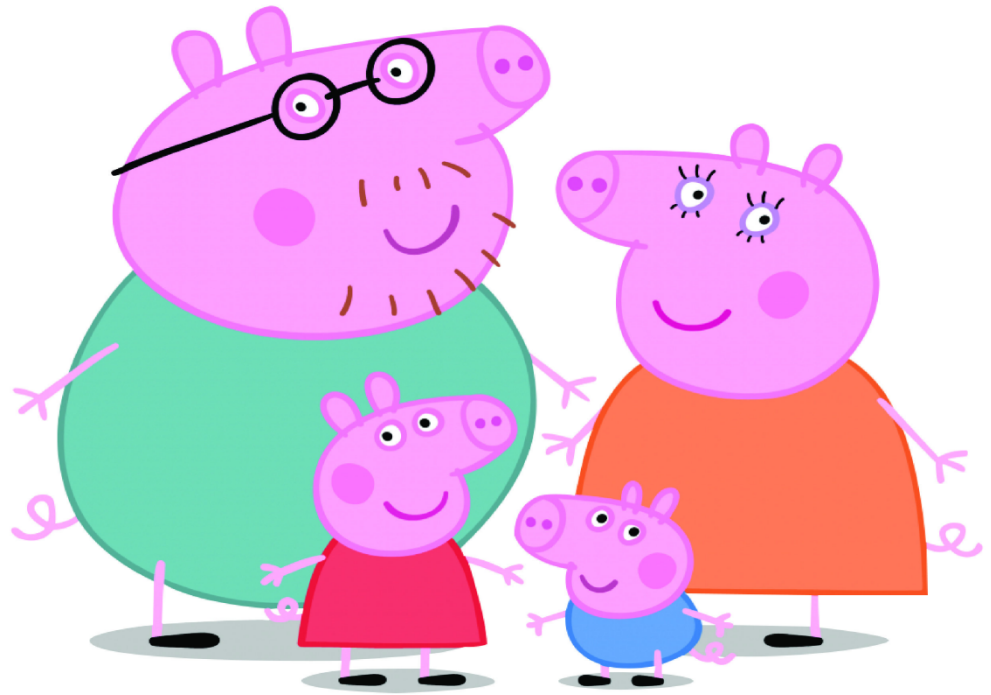

- El carro de pepa es de color rojo:

Verdadero

- Falso



- Pepa pig esta basada en hechos reales:

Verdadero

Falso

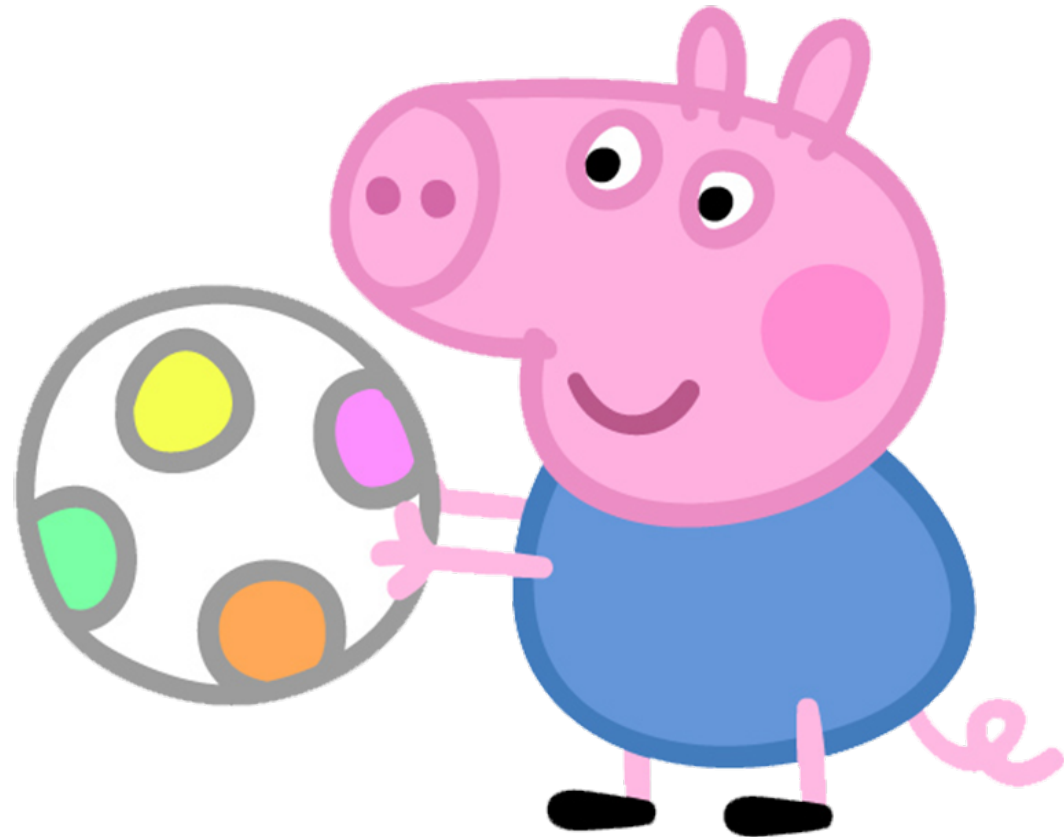

Pepa pig utiliza un vestido rojo:

Verdadero

Falso





VERDAD



FALSO

