

# CUADRO SINÓPTICO SOBRE LAS ENFERMEDADES PREVENTIVAS EN CANINOS

BRENDA VIRIDIANA ROJAS VAZQUEZ

PATOLOGIA Y TECNICAS QUIRURGICAS DE PEQUEÑAS ESPECIES UDS

# ENFERME DADES

## Moquillo canino

El moquillo es una enfermedad causada por el virus del moquillo canino. Afecta fundamentalmente a los perros



## Transmisión

Se transmite fácilmente por el contacto directo con perros infectados. El virus está presente en las secreciones de la nariz y las lágrimas, que se esparcen como un aerosol en forma de gotitas diminutas.

Los perros infectados pueden diseminar el virus durante varios meses.

## Signos clínicos

Fiebre  
Falta de apetito y bajada de peso.  
Sin ganas de hacer nada.  
Secreción nasal acuosa o con pus.

Vómitos y diarrea.  
Deshidratación.  
Dificultad al respirar y tos.

## Diagnostico

● A partir del cuadro clínico general y la anamnesis, el veterinario puede emitir un diagnóstico de sospecha.



## Prevención y control

● La forma más eficaz de reducir y prevenir el contagio viral del moquillo en nuestro perro es, sin duda alguna, mediante la aplicación de vacunas específicas.

El moquillo forma parte de la primera vacunación que se administra a los cachorros, y con frecuencia de todas las dosis de recuerdo anuales.

## Parvovirus

● Es una enfermedad de alta morbilidad (proporción de seres vivos que enferman en un sitio y tiempo determinado) y mortalidad (proporción de seres vivos que mueren en un sitio y periodo determinado con respecto al total de la población) con distribución en todo el mundo y variantes de cepas.



## Transmisión

Está presente en grandes cantidades en materia fecal de perros infectados desde donde se transmite por contacto oro-nasal al animal sano.

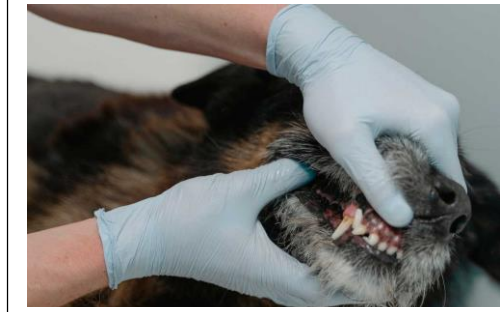

## Signos clínicos

los primeros síntomas son caracterizados por letargia, fiebre, inapetencia, vómitos, deshidratación y diarreas sanguinolentas



## Diagnostico

el diagnóstico definitivo mediante pruebas de laboratorio que nos confirmen el diagnostico tentativo de parvo

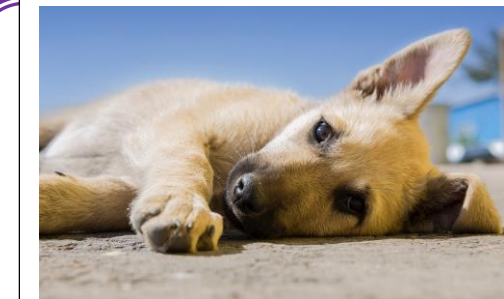

## Control y prevención



La vacunación contra CPV-2 forma parte de las vacunas esenciales para perros.



## Rabia



La rabia es una zoonosis que se conoce desde la antigüedad y que propagan principalmente los perros y animales depredadores. Esto significa que las personas y los animales pueden contagiarse recíprocamente la enfermedad.



## Transmisión



La transmisión del virus suele tener lugar a través de la saliva de animales infectados. La infección más frecuente la provocan los mordiscos.

Sin embargo, también se puede producir por el contacto de la saliva con mucosas o heridas superficiales.

## **Signos clínicos**

Los síntomas incluyen fiebre, dolor de cabeza, exceso de salivación, espasmos musculares, parálisis y confusión mental.



## **Diagnostico**

Con un perro vivo, solo es posible realizar un diagnóstico tentativo

el diagnóstico de la rabia en perros se debe efectuar mediante un examen patológico

## **Control y prevención**

La mejor protección contra una infección de rabia en perros es una inmunización básica con la vacuna contra la rabia.

