



Mapa conceptual.

García Olivares Consuelo Anahí.

Mapas conceptuales.

Parcial I.

Anatomía y fisiología II

Felipe Antonio Morales Hernández.

Licenciatura en enfermería.

Cuatrimestre II.

Comitán de Domínguez, Chiapas a 15 de enero del 2023.

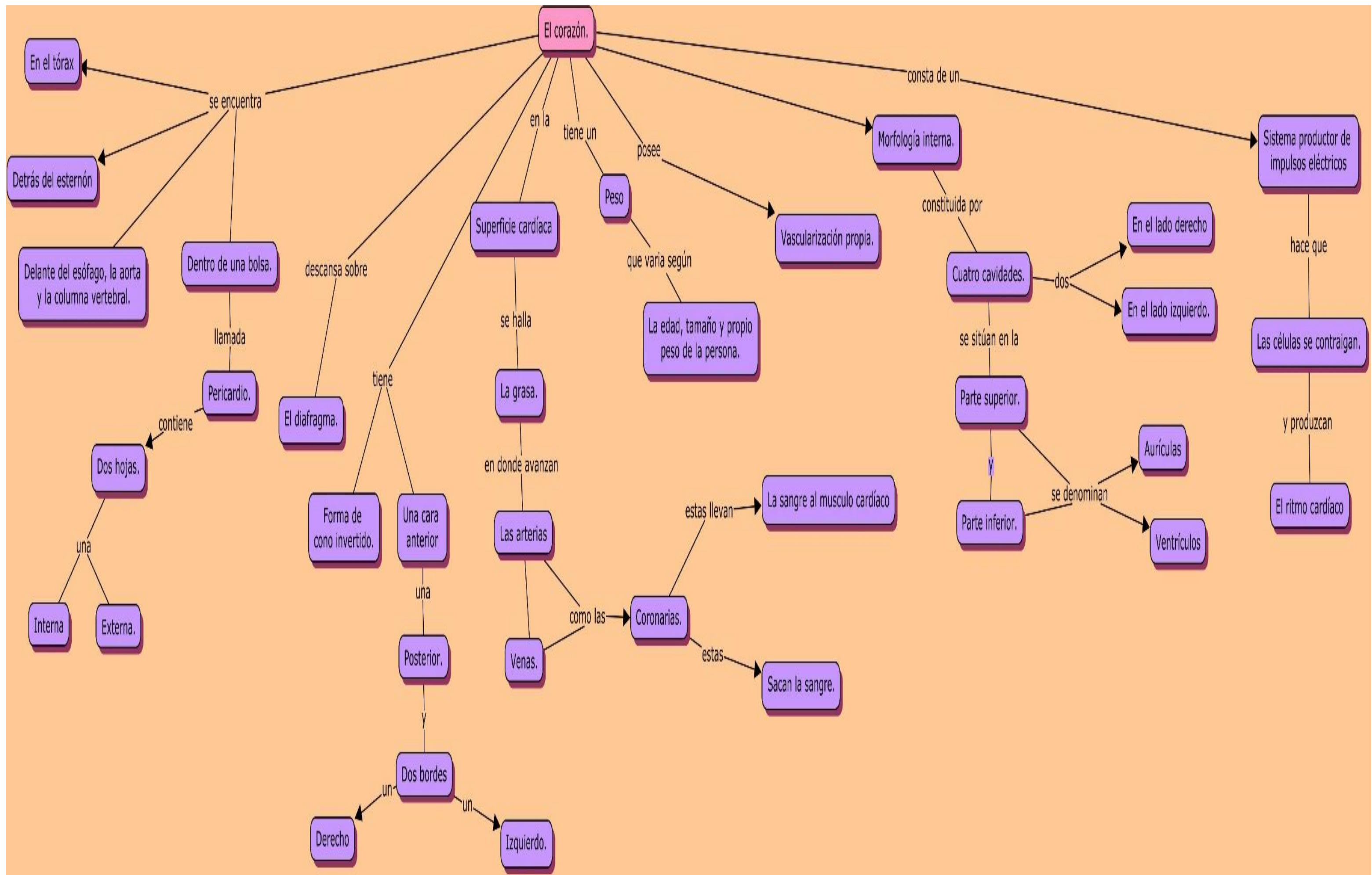

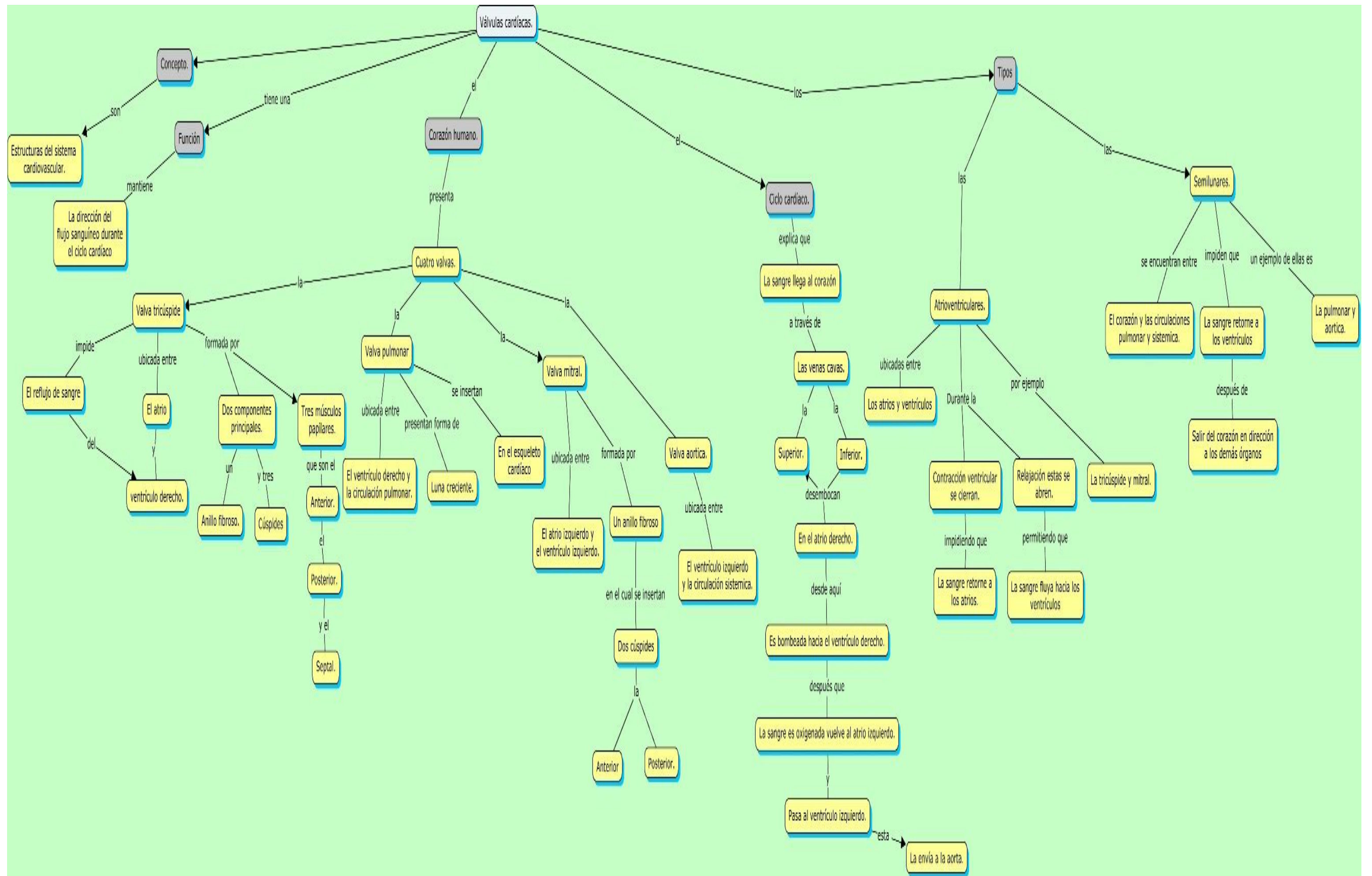

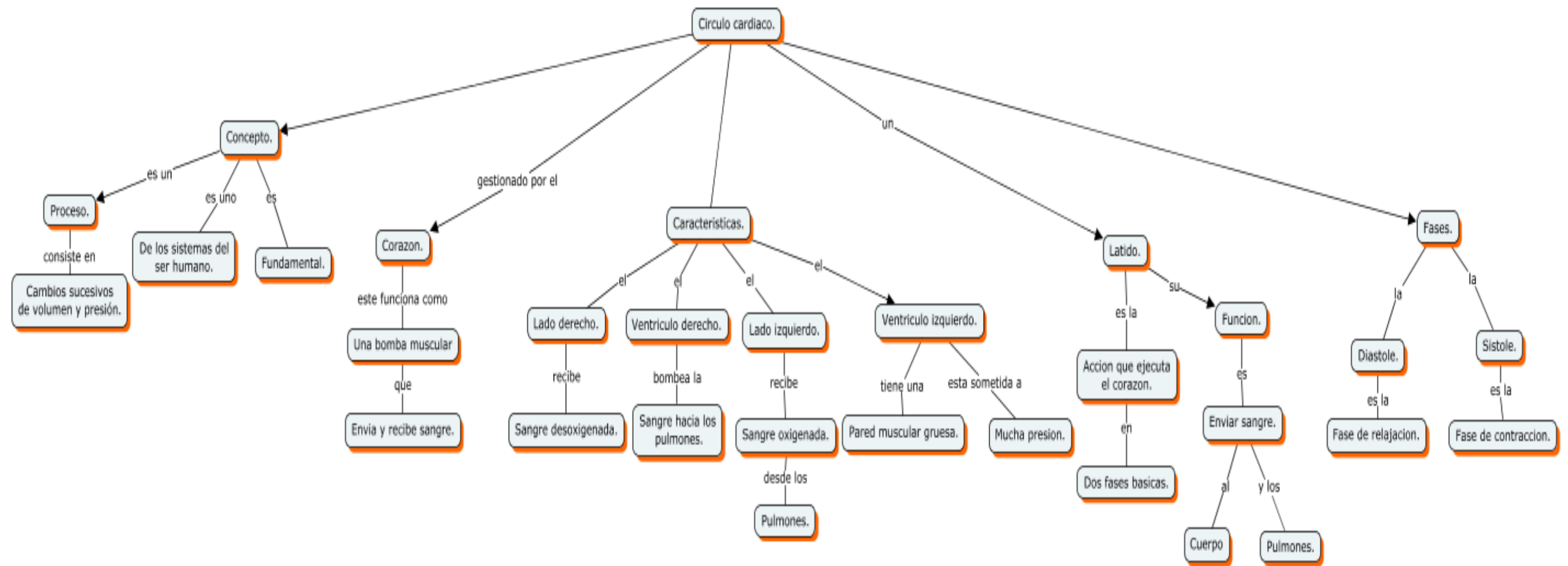

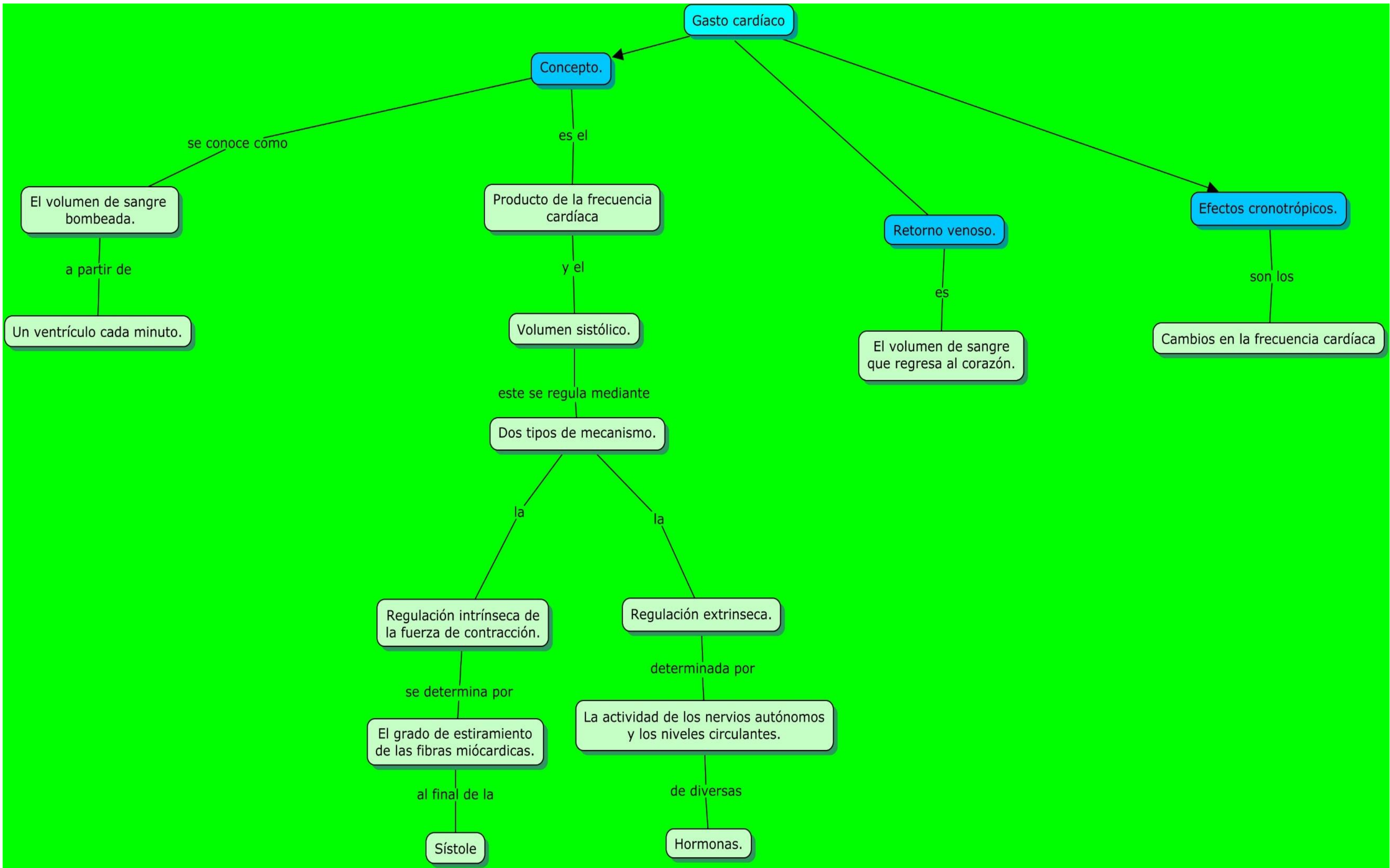

Desarrollo del corazón.

