

UNIVERSIDAD DEL SURESTE

NOMBRE DEL ALUMNO:

KAROL GIOVANNI ALLEN QUINTANA

**MATERIA: ETIOLOGIA, FUNDAMENTOS DE
ZOOTECNIA Y SUJECION**

CATEDRÁTICO: GARCÍA SEDANO

TEMA: MAPA CONCEPTUAL

FECHA DE ENTREGA: 16/02/2023

Razas de Equinos y Porcinos

Equinos

Caballo Árabe:

Esta raza se caracteriza por tener una cabeza muy refinada de ojos expresivos, fosas nasales grandes y orejas pequeñas, a la vez que por disponer de un cuerpo esbelto y elegante de formas perfectamente equilibradas. En lo que respecta a su tamaño, el caballo árabe es de corta estatura a diferencia de otros caballos.



Caballo Perchon:

Su peso ronda entre los 500 y los 1.000 kilogramos, su cuello es corto y musculoso; mientras que su cabeza es más alargada que la del caballo común, pero no por ello menos elegante. Su alimentación se basa en paja y heno, pero puede recibir una alimentación más completa.



Porcinos

Largue White :

Son conocidos por grandes camadas pesadas, abundante producción de leche y por tener un excelente instinto maternal. No sólo son delgados y activos, si no también son muy sólidos en los pies y las piernas. Llevan su longitud considerable con facilidad y gracia.

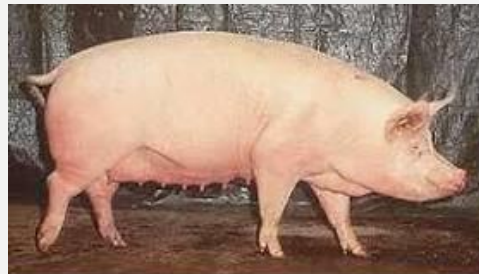

Lardrance:

Son animales de tamaño medio, color blanco (excepcionalmente se pueden tolerar algunas pequeñas manchas negras o azules, siempre que el pelo implantado sobre ellas sea blanco). La cabeza es de longitud mediana, con orejas no muy largas inclinadas hacia delante cubriendo casi por completo los ojos del animal.

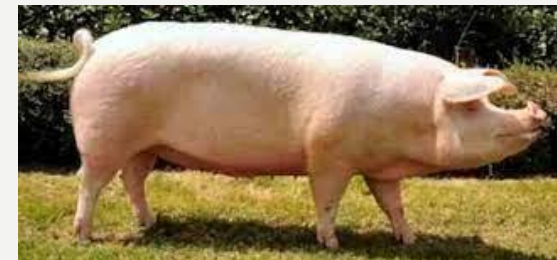

Caballo pinto:

El Pinto es muy similar al caballo árabe, tanto por su morfología como por su carácter: Altura de la cruz: variable. Capa principal: numerosos colores; siempre manchado. Cabeza pequeña y aplanada.



Caballo Purasangre(ingles):

Presentan un cuello largo y musculoso, un dorso ancho y recto, unas extremidades alargadas y fuertes y una alzada a la cruz en torno a 1,60-1,80 metros. Su color de capa más común es el castaño, y son frecuentes las manchas blancas en su frente, apareciendo también la capa alazana, negra y torda



Caballo Mustang :

Tiene una complexión fuerte y compacta, con una altura de entre 135 y 155 centímetros de altura hasta la cruz. Gracias a que su cabeza y cuello son proporcionales a su tamaño, este caballo está dotado de una gran resistencia que le permite correr largas distancias sin agotarse demasiado.



Tamworth:

Con un peso adulto que puede superar 300 kg en los machos y 220 kg en las hembras, la raza es hipermétrica, longilínea y de perfil cóncavo. Su aspecto general es voluminoso y poco fino. La cabeza, de buen tamaño, es medianamente larga y de gran anchura entre las orejas y a nivel de los ojos



Duroc Jersey:

Son animales de tamaño medio, capa de color que va desde amarillo muy claro hasta rojo oscuro, de cabeza proporcionalmente pequeña, cuello corto y arqueado, orejas puntiagudas y dobladas y extremidades largas y fuertes, comparadas con el ibérico



Berkshire:

Es de proliferación regular y su carne es de buena calidad. un cerdo más carnoso, más bien arreglado para el mercado americano. Es un cerdo originario de Inglaterra. En los últimos años la raza Berkshire ha experimentado un tremendo auge en calidad, popularidad, cantidad, y la aceptación comercial.

