



Mi Universidad

Mapa Conceptual

Nombre del Alumno: Dulce Alejandra Martínez Aguilar

Nombre del tema: Mapa Conceptual.

Parcial: I

Nombre de la Materia: Enfermería y prácticas alternativas de salud

Nombre del profesor: Felipe Antonio Morales Hernández

Nombre de la Licenciatura: Enfermería

Cuatrimestre: 8

ANTECEDENTES HISTÓRICOS DE LA MEDICINA TRADICIONAL

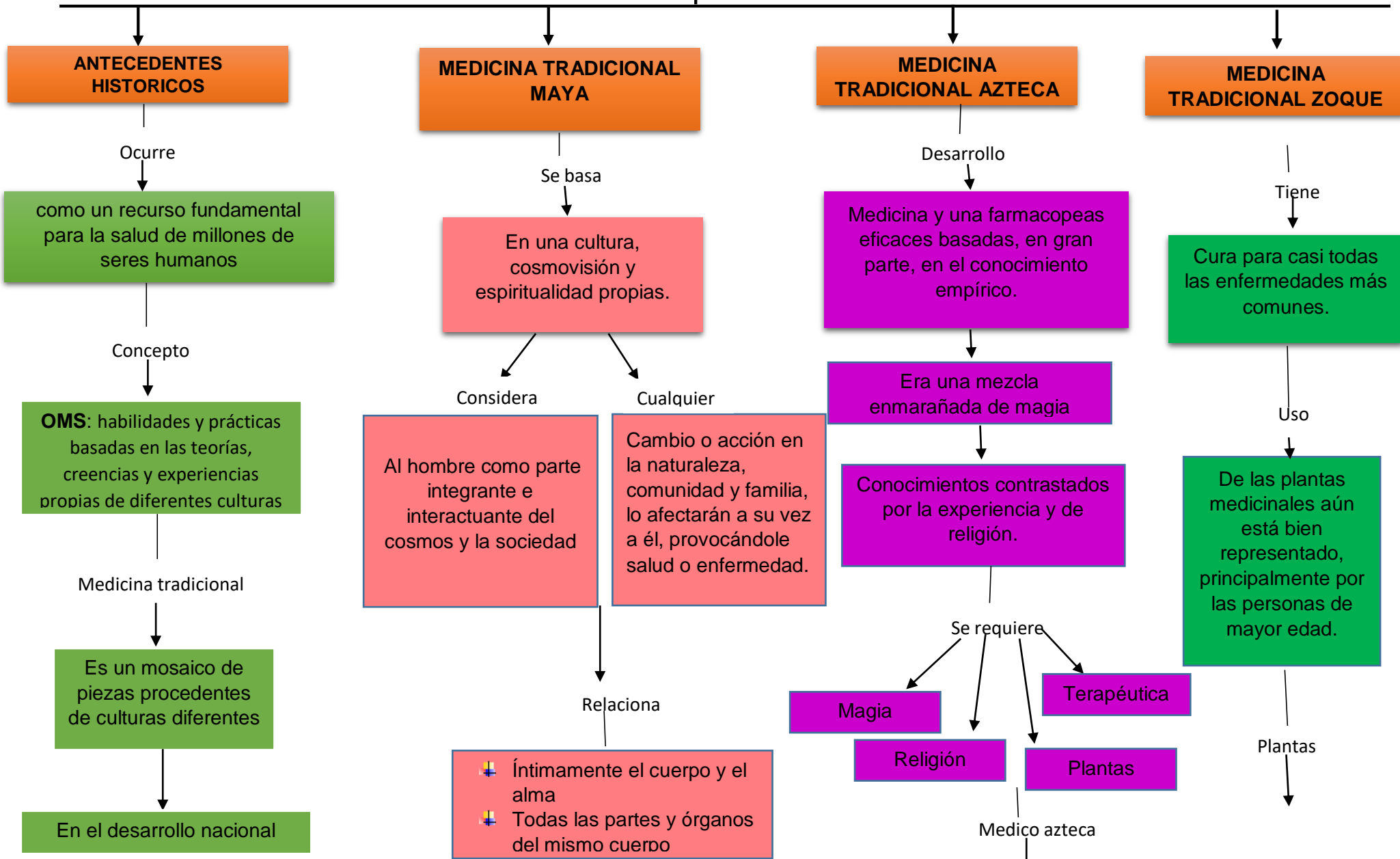

ANTECEDENTES HISTORICOS

Ocorre

como un recurso fundamental para la salud de millones de seres humanos

Concepto

OMS: habilidades y prácticas basadas en las teorías, creencias y experiencias propias de diferentes culturas

Medicina tradicional

Es un mosaico de piezas procedentes de culturas diferentes

En el desarrollo nacional

MEDICINA TRADICIONAL MAYA

Se basa

En una cultura, cosmovisión y espiritualidad propias.

Considera

Al hombre como parte integrante e interactuante del cosmos y la sociedad

Cualquier

Cambio o acción en la naturaleza, comunidad y familia, lo afectarán a su vez a él, provocándole salud o enfermedad.

Relaciona

- 🌿 Íntimamente el cuerpo y el alma
- 🌿 Todas las partes y órganos del mismo cuerpo

MEDICINA TRADICIONAL AZTECA

Desarrollo

Medicina y una farmacopeas eficaces basadas, en gran parte, en el conocimiento empírico.

Era una mezcla enmarañada de magia

Conocimientos contrastados por la experiencia y de religión.

Se requiere

Magia

Religión

Terapéutica

Plantas

Medico azteca

MEDICINA TRADICIONAL ZOQUE

Tiene

Cura para casi todas las enfermedades más comunes.

Uso

De las plantas medicinales aún está bien representado, principalmente por las personas de mayor edad.

Plantas

↓
culturas prehispánica y española fusionadas desde finales del siglo XVI.

- ↓
- ✚ El cuerpo con el tiempo cósmico
 - ✚ El cuerpo con el frío-calor

Causas

↓

Atentan contra el equilibrio corporal pueden ser producidas por el propio organismo

Era, ante todo, un brujo bueno admitido y apreciado por la misma sociedad que reprobaba al hechicero experto en maldiciones

↓

La función mágica del médico se manifestaba, sobre todo, en el momento del diagnóstico.

- ✚ Hierbabuena
- ✚ Manzanilla
- ✚ Sábila
- ✚ Hinojo
- ✚ Flor de mayo
- ✚ Laurel
- ✚ Ruda
- ✚ Verbena

BIBLIOGRAFÍA. [Antología de Enfermería y practicas alternativas de salud](#)