



Mi Universidad

Ensayo

Nombre del Alumno: Mario Alberto Velasco Vazquez

Nombre del tema: cirugía general

Parcial: 4

Nombre de la Materia: enfermería médico quirúrgica

Nombre del profesor: María Cecilia Zamorano López

Nombre de la Licenciatura: Enfermería

Cuatrimestre:5

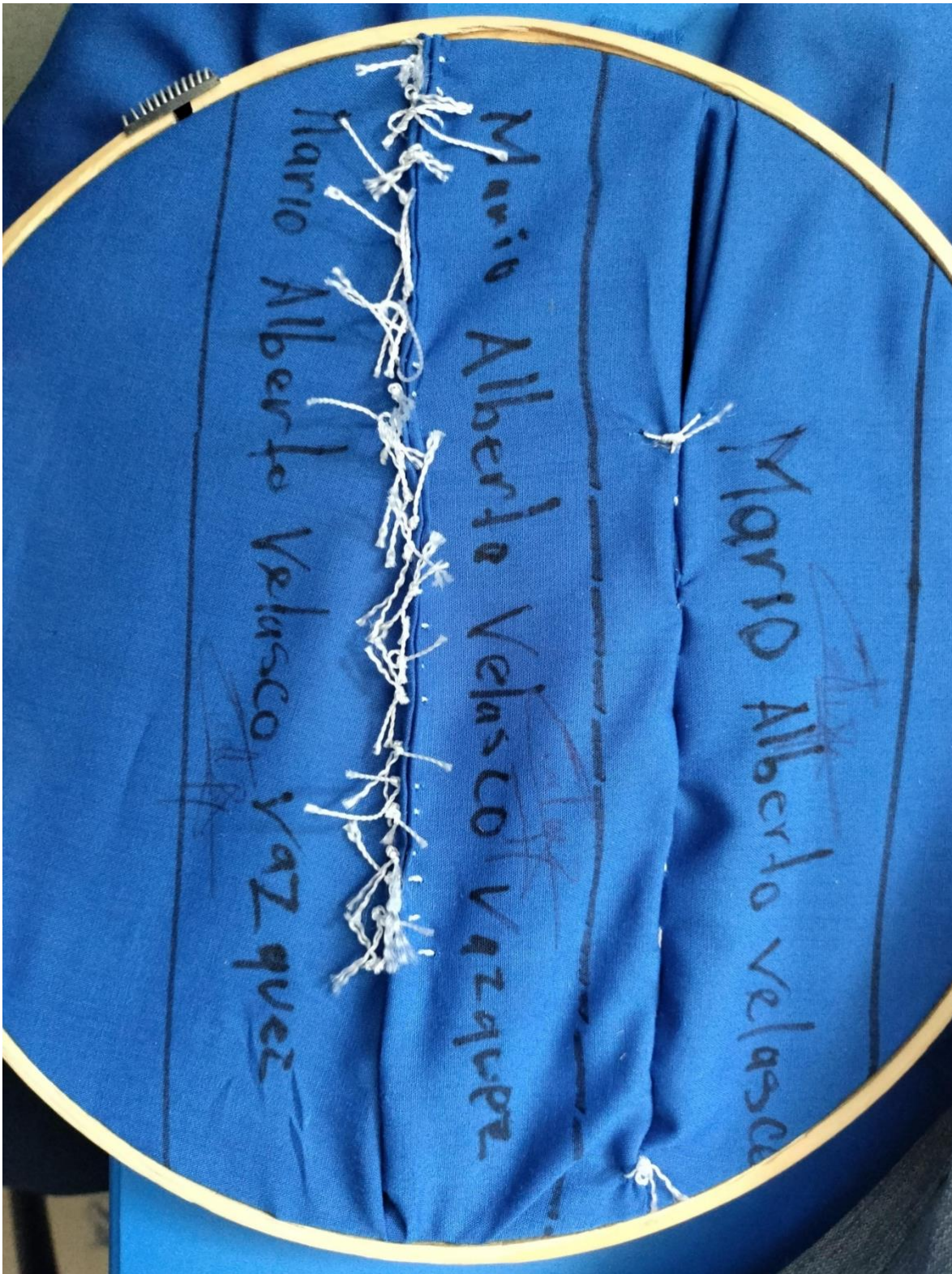

Punto de sarnof y punto subdémico

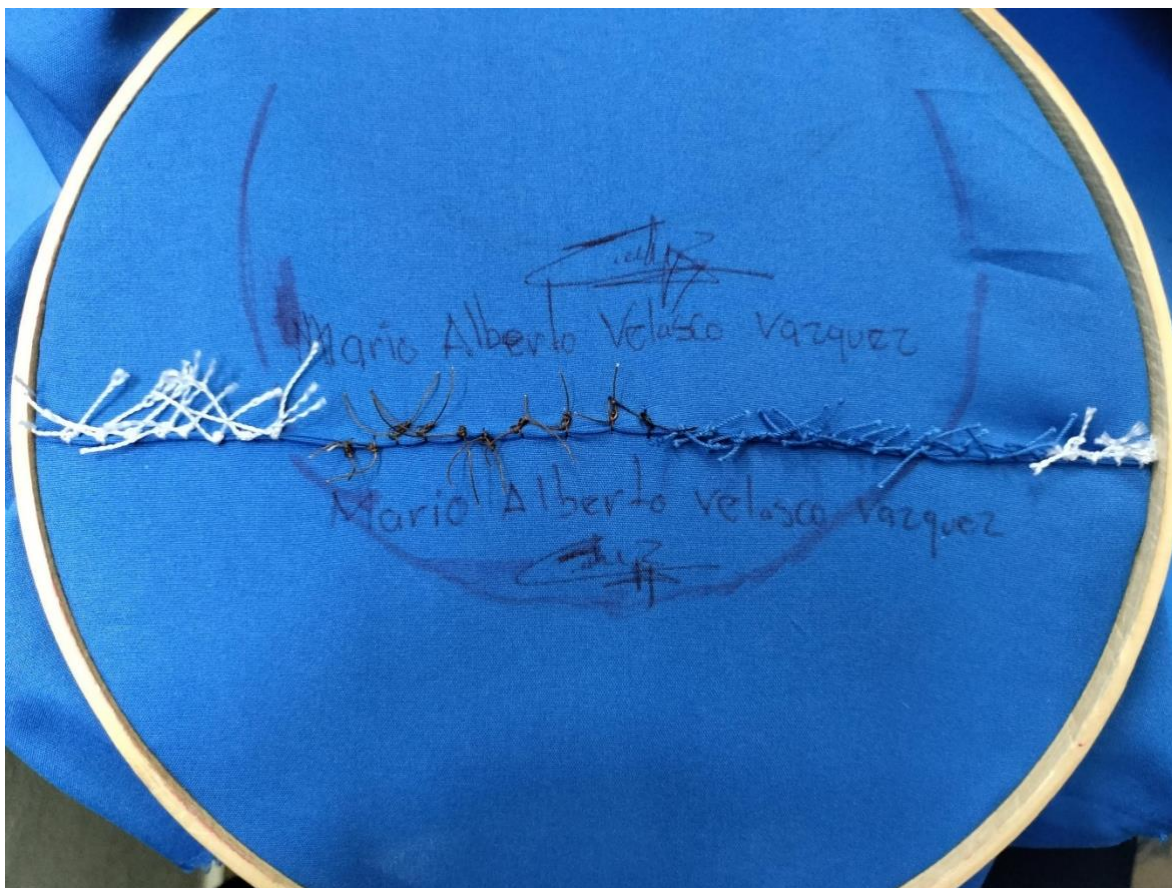

Puntos simple



Puntos continuos

Pinza allis

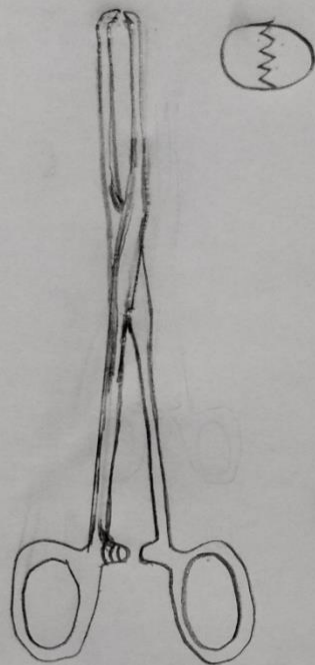

Pinza rochester

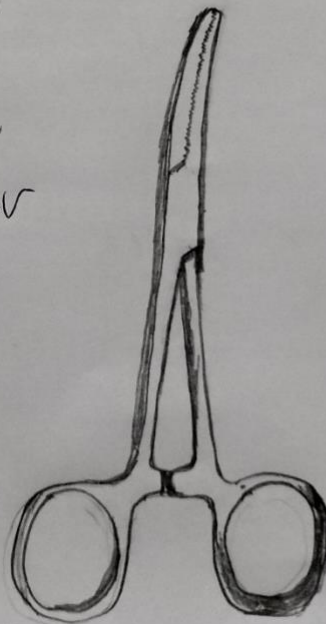

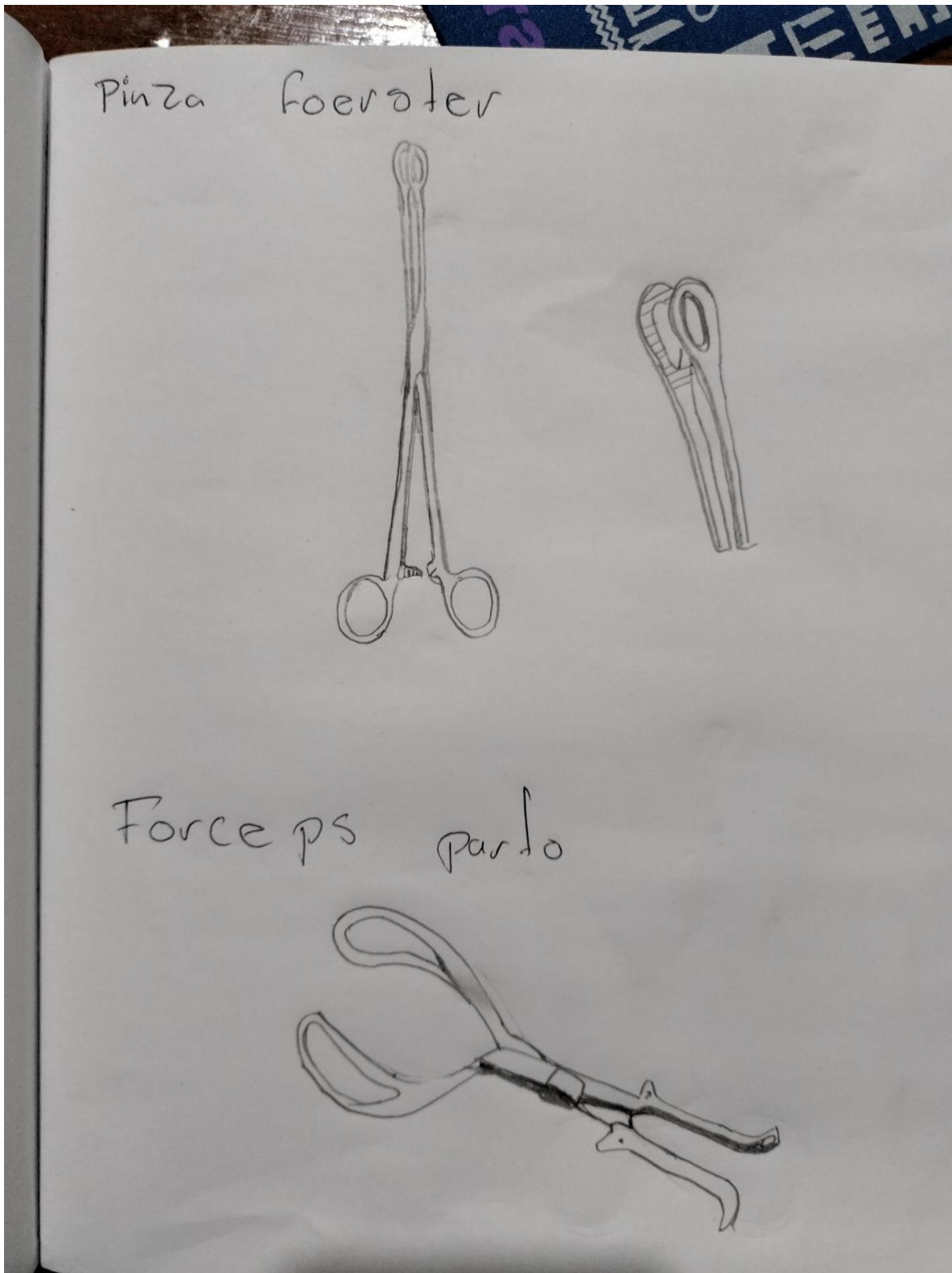

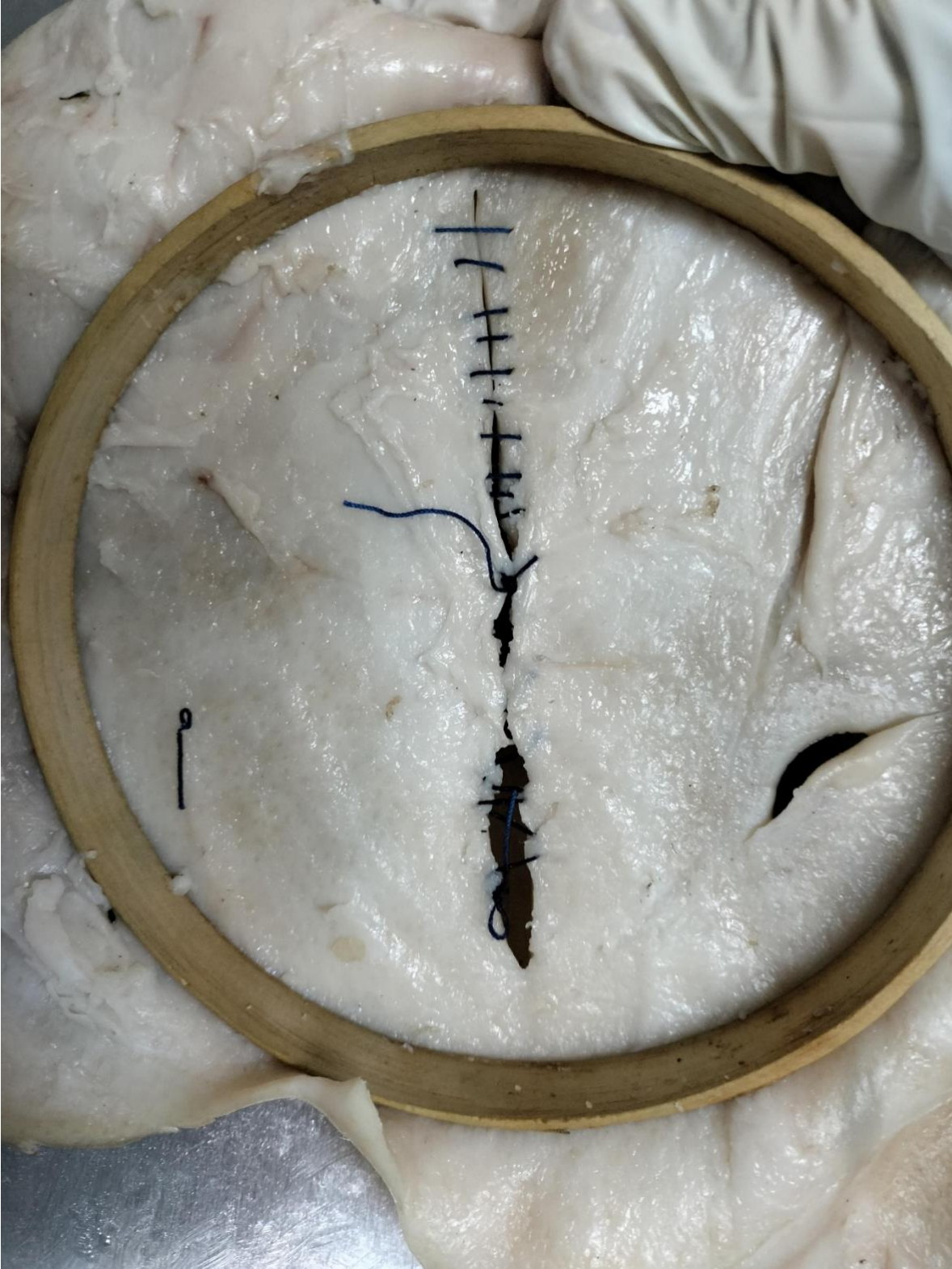



Puntos simples

Bata quirúrgica

- se utiliza encima del uniforme quirúrgico para que el personal pueda tener contacto directo con el campo quirúrgico.
- Es de tela de algodón o desechable, de manga larga y con puños elásticos. la abertura es posterior, tiene cintos para anudarse en la parte posterior de la cintura y espalda.



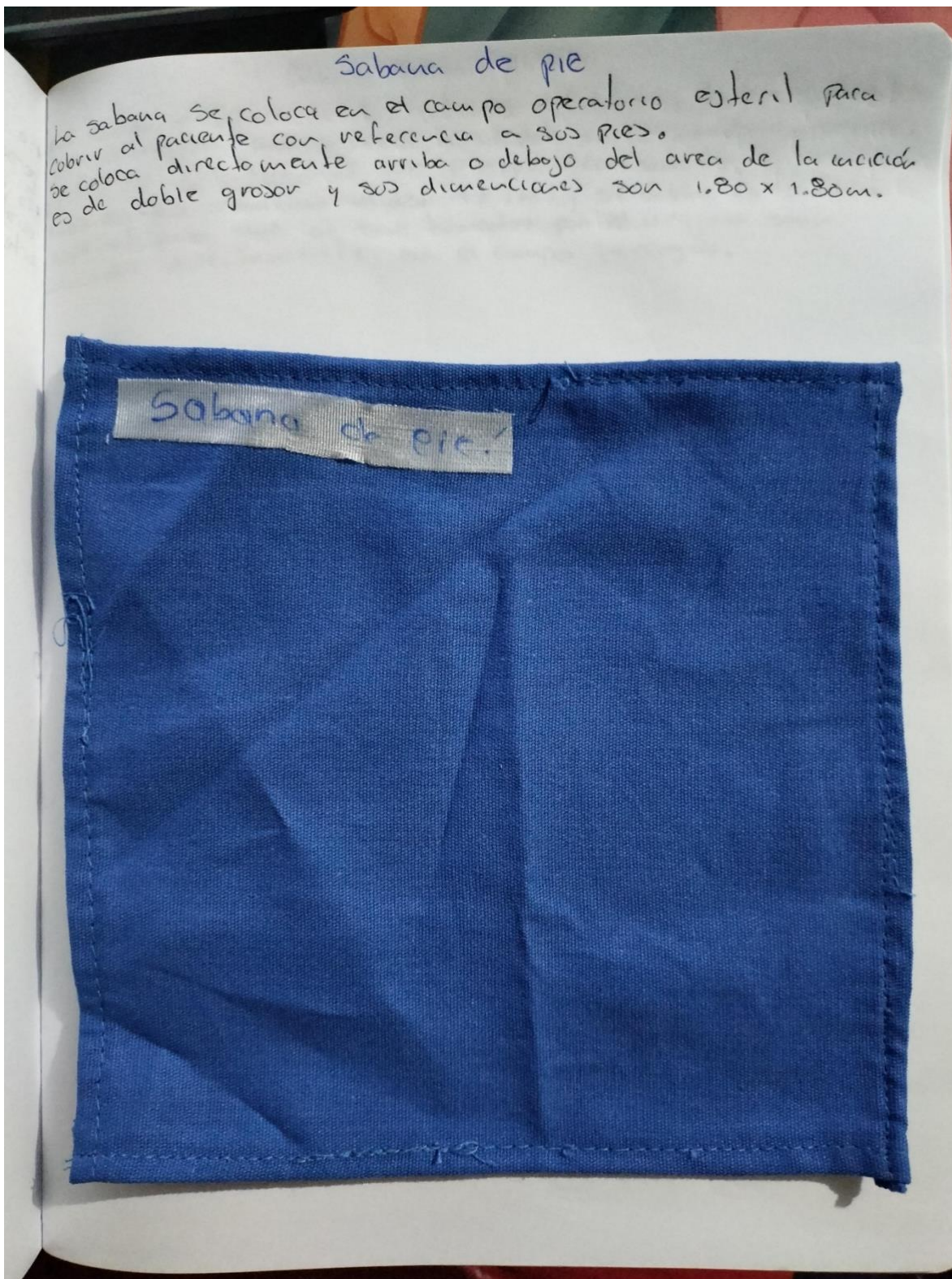

Campo Secuillo

- Se coloca después de las sabanas cefálicas y de pies; se utiliza para delimitar una barrera alrededor de la herida quirúrgica y pueden ser sujetados con pinzas o con suturas.
- Los campos secuillos miden 1x1m y se doblan de manera especial, para que al ser tomados por el cirujano sean colocados directamente en el campo quirúrgico.



