



**Nombre de alumno: Felipe Vázquez Erivian Usbaldo.**

**Nombre del profesor: María del Carmen López Silba.**

**Nombre del trabajo: cuadro sinóptico.**

PASIÓN POR EDUCAR

**Materia: Enfermería Clínica.**

**Grado: 5 cuatrimestre.**

**Grupo: B**

Comitán de Domínguez Chiapas a 01 de abril al 2023

# CHOQUE CARDIOGENO.

## Definición

el choque cardiogeno es un estado de hipoperfusión tisular debido a la disfunción cardiaca que responde en múltiples casos.

## Etiología

ocurre cuando el corazón es incapaz de bombear la cantidad suficiente de sangre que el cuerpo necesita.

MÁS  
COMUNES.

\* una sección del miocardio y aorta muere.

\* Desgarro o ruptura de los músculos

\* AITMO cardiaco mixto.

\* presión en el corazón debido a una acumulación de líquido

\* Arritmias cardíacas peligrosas.

\* Taquicardia ventricular

\* Fibrilación ventricular

\* Bradicardia supra-ventricular

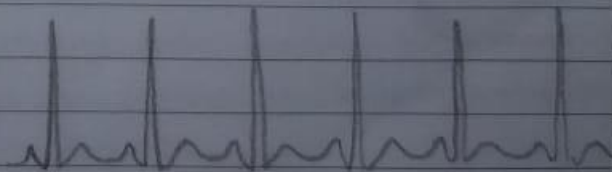
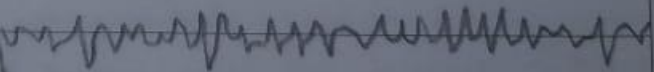

Handwritten signature or initials.

# CHOQUE CARDIOGENO.

## Complicaciones

Instrumentos médicos { ejerce presión en el corazón y evita que se llene correctamente.

ANEURISMA

{ ensanchamiento anormal de las paredes de la arteria

ISQUEMIA

RETCERVA

PERIFERICA

{ es la obstrucción o estrechamiento de las arterias periféricas, que suele ocurrir de forma más frecuente en personas con diabetes.

## Diagnostico.

Por lo general el choque cardiogenico se diagnostica en la sala de emergencias.

LAS PRUEBAS PUESEN SER

- \* medición de la presión arterial
- \* electrocardiograma (ECG).
- \* Radiografía de tórax.
- \* Analisis de sangre.
- \* Ecocardiografía.
- \* cateterismo cardiaco (angiografía).

## Tratamiento.

el tratamiento del choque es reducir el daño de la falta de oxigeno.

ESTAS PRUEBAS PUESEN SER

- \* suministro vital de oxigeno.
- \* Medicamentos {
  - \* medicamentos hipertensivos
  - \* diuréticos.
  - \* cardiotónicos
  - \* aspirina
- \* Cirugías {
  - \* angioplastia.
  - \* Balón cateterístico
  - \* Oxigenación por membrana, extracorp.

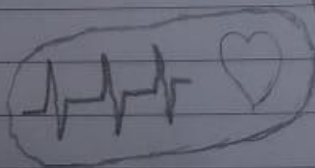

# CHOQUE CARDIOGENO.

El choque cardiogeno es poco comun, suele ser mortal si no se trata de inmediato, si se trata de inmediato sobreviven cerca de la mitad de las personas que padecen esta afeccion

Man. para clonias

ESTOS  
NASEN  
SER.

- \* Respiración rápida.
- \* falta de aire grave.
- \* Latidos del corazón rápidos y repentinos (Taquicardia)
- \* perdida de conciencia
- \* presión arterial baja (hipotensión)
- \* Diarrea.
- \* piel palida.
- \* piel y mucosas frias.
- \* Disuria.

el principal manejo del choque son disminuir las demandas agudas y restaurar la perfusión sistémica

Manejo

ESTOS SON

- \* Mejorar el aporte de oxígeno al miocardio.
- \* Disminuyendo los requerimientos de oxígeno por el miocardio.
- \* optimizando gasto cardiaco y disminuyendo el vasoconstricción periférica.

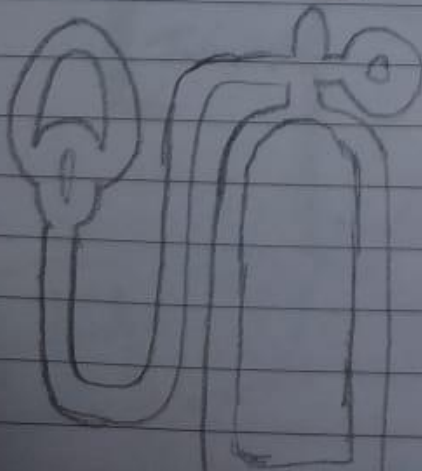

# CHOQUE CARDIOGENO.

NRL  
NIE  
AES  
NSI  
DGO  
AON  
DOO  
EOO  
335

NBC

Movimiento cardíaco

0212

- \* Parámetros de la contractilidad muscular
- \* Frecuencia muscular
- \* Estabilidad del movimiento
- \* Control del movimiento.

MIC

Manejo de la medicación.

2388

- \* Comprobar la capacidad del paciente de automedicarse.
- \* Observar los efectos terapéuticos.
- \* Revisar producidos por el paciente.

NOC

Conducta de seguridad personal

1911.

- \* Uso de casco y equipo de protección en actividades de alto riesgo.
- \* Uso del cinturón de seguridad.
- \* Evitar el uso de alcohol.

NIC

Fomentar la seguridad al

al vehículo

9050

- \* enseñar de los peligros y la seguridad.
- \* enseñar de la importancia del mecanismo de seguridad del vehículo.
- \* Fomentar el uso de cinturones de seguridad.