



PASIÓN POR EDUCAR

Nombre del Alumno: Yaneth Beatriz Álvarez Santiz.

Nombre del tema: bulto de cirugía mayor.

Parcial: 4to

Nombre de la Materia: enfermería médico quirúrgico

Nombre del profesor: Lic. María Cecilia Zamorano Rodríguez

Nombre de la Licenciatura: Enfermería

Cuatrimestre: 5to.

Lugar y fecha: plan de Ayala, 29 de marzo de 2023

BULTO DE ROPA DE CIRUGIA MAYOR

ENFERMERIA QUIRURGICA

* 5A *

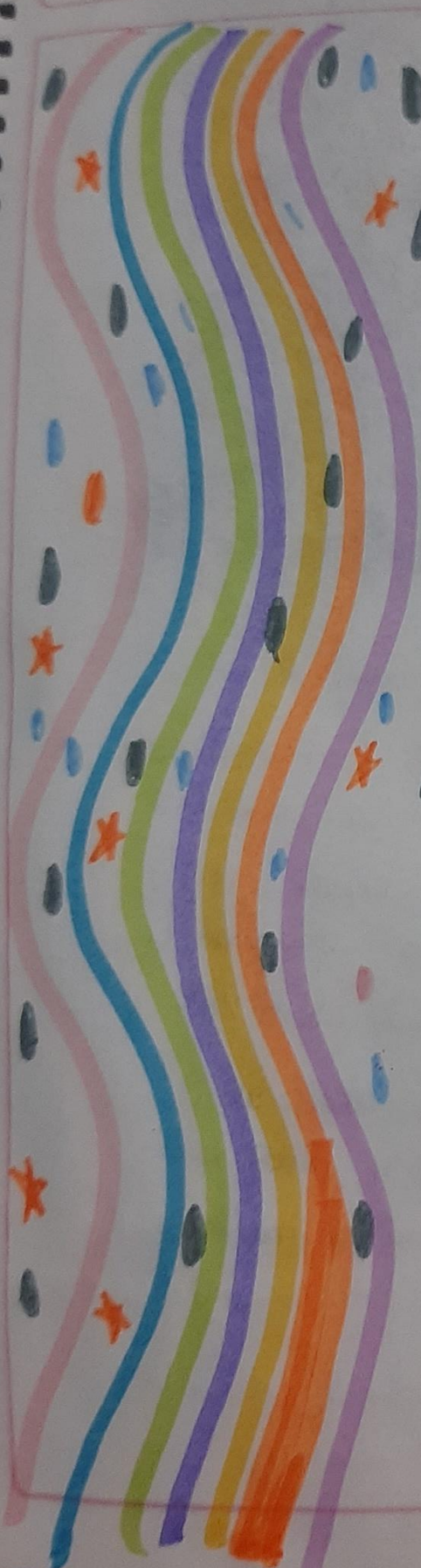



Bulto de ropa de cirugía Mayor.

Contiene 3 piezas,

Confeccionado en tela de 30 x 30 cm.

Los extremos de la toalla deben ser con orleado reforzados, Color blanco. Tela Felpa tipo toalla hecho 100% algodón.

Sirve para: Realizar operaciones quirúrgicas en una parte específica de un paciente, sirve para evitar la infección provocado por el entorno.



El bulto contiene 3 batas quirúrgicas,
Son de color azul plumbago o verde agua.
Esta hecho de tela indiolino 100% algodón
Mide: 115 cm de largo, son de polipropileno no
tejido.
Se utilizan para impedir o disminuir el
riesgo de la transmisión de los microorganismos
desde el equipo quirúrgico y el propio paciente
hasta la herida quirúrgica abierta.



El bulto contiene una Sabana cefalica:

Confeccionada en tela de 2,00 x 2,50 terminado.

Doblado de 1cm.

Color azul plumbago o verde agua. Tela indolins
100% algodón.

Sirve para: Cubrir la Mesa Riñon.

Elaborada en tela con dimensiones 170 o 180 cm
Por 190 cm a 180cm, teniendo Forma rectangular.

SABANA PODALICA O DE PIES



DIA

MES

AÑO

FOLIO

El bulto contiene una Sabana podalica o de pies : Confeccionada en tela de 1.80 x 140 m terminada. Doblamiento de 1 cm en sus extremos. Color azul plumbaga o verde agua. Tela indiolino 100 % algodón.

Se utiliza para la protección y como barrera para envolver el bulto.



El bulto contiene 4 campos sencillos,
que miden 110 x 110^o confeccionado en tela
de 100 x 100 cm. Terminado con dobladillo de 1 cm.
Color azul plumbago. Tela indiolino 100%
algodón:
Sirve para delimitar el área quirúrgica.

Sabana hendida

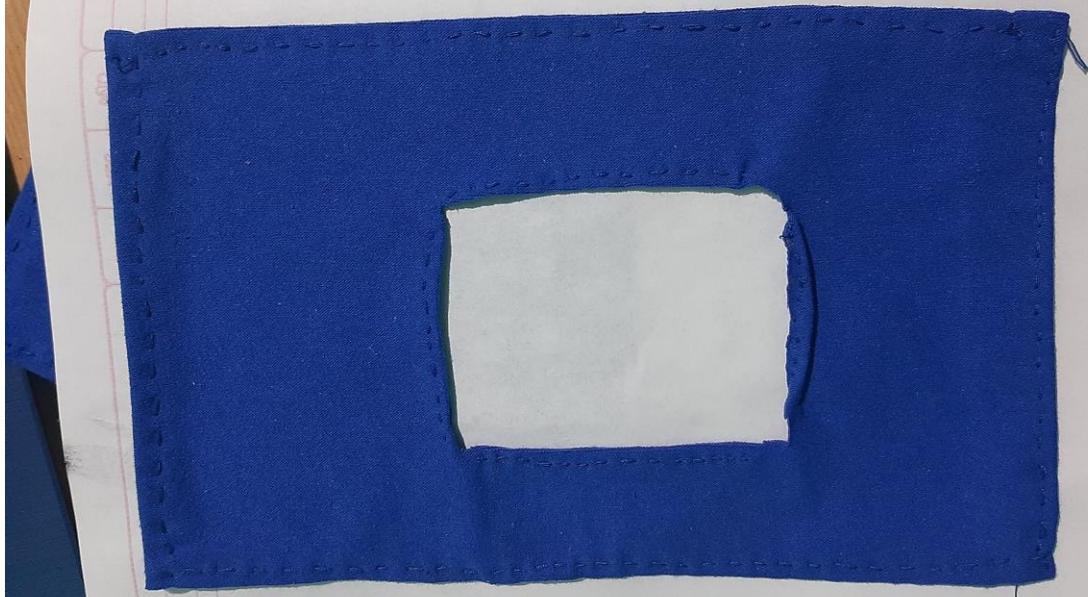

DIA

MES

AÑO

FOLIO

El bulto contiene 1 Sabana hendida:
Confeccionado en tela de 2.00 x 2.50
terminada. Doblado de 1cm. En sus
Extremos. Hendidura de 22 cm. De ancho por
50 cm. De largo. Color azul plumbago o
Verde agua. Tela indiano 100% Algodón.
Sirve para: cubrir perfectamente la mesa de
riñón; su principal utilidad es para
Protección y como barrera;

Compresa de Sabado sencilla.

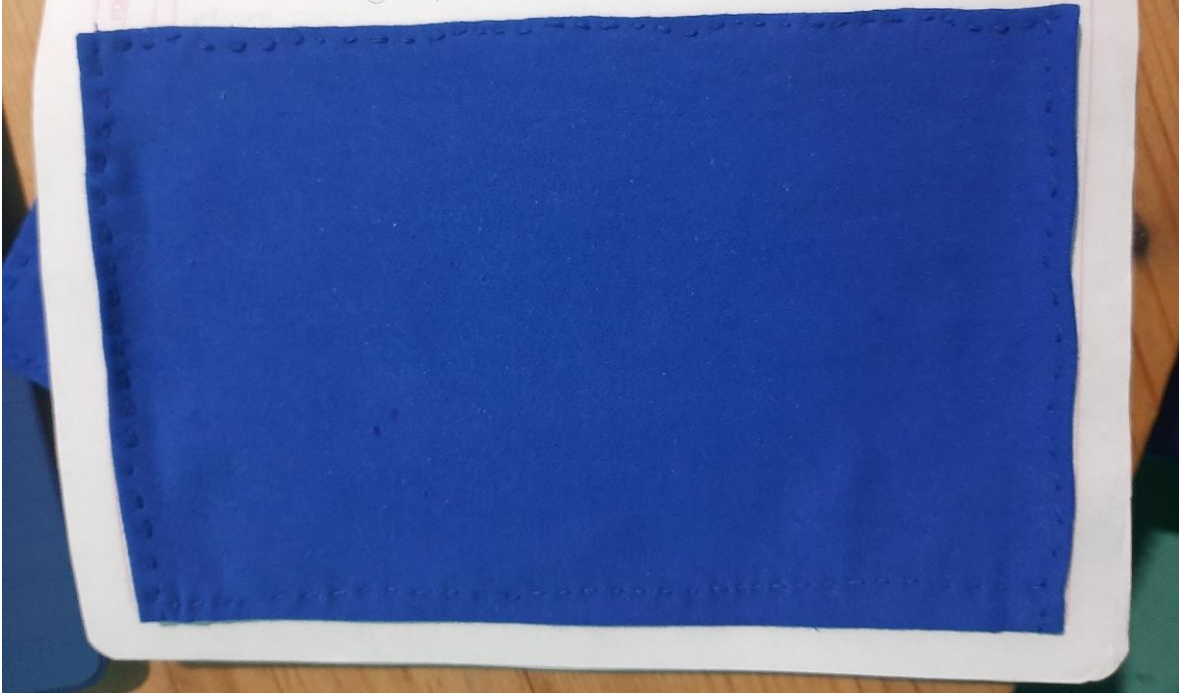

El bulto contiene una compresa de em~~volv~~tura sencilla: Confeccionado en tela de 110 x 110cm, Terminado con dobladillo de 1cm. En sus extremos. Color-azul plumbago. Tela indolino 100% algodón.

Sirve para delimitar el area quirurgica

Sabana de compresa doble



El bolto contiene

↓ compresa doble de envoltura:

Confeccionado en doble tela de 110 x 110 cm.

Color azul plumbago y verde agua. Tela

indiolino 100% Algodón

Se utiliza para la envoltura del equipo e instrumental, son de forma cuadrada, son de doble tela.



ES OPCIONAL
que El bulto contenga 4 Compresas de
esponjear.

Se utiliza en cirugías Para Secar Volumenes
Grandes de Sangre, tambien para
cirugia abdominal.

Tiene una Medida de 70 x 45 cm

ES de color blanco contiene tela de algodón.



Opcional que el bulto se integre una Funda de Mayo.

Mide 78 x 145 cm.

Sirve para Satisfacer la necesidad de cubrir una mesa con una barrera de alto nivel resistente a la perforaciones.

Hecha de una Pelietileno.