

Nombre del alumno: José Fernando Aguilar Gómez

Nombre del profesor: Felipe Antonio Morales Hernández

Nombre del trabajo: Cuadro sinóptico (3.3 Epoc, 3.4 TBP, 3.5 Sirpa)

Materia: Fisiopatología II

Grado: Quinto cuatrimestre

Grupo: A

3.3 EPOC

- Definición — Es una enfermedad pulmonar inflamatoria crónica que causa la obstrucción del flujo de aire de los pulmones.
- Sintomas — Dificultad para respirar, tos, producción de moco (esputo) y sibilancias.
- Bronquitis crónica — Es la inflamación del revestimiento de los bronquios, que llevan el aire hacia y desde los sacos de aire de los pulmones.
- Los signos y síntomas de la enfermedad pulmonar crónica obstructiva son: — Falta de aire, sibilancias, opresión en el pecho, infecciones respiratorias frecuentes.

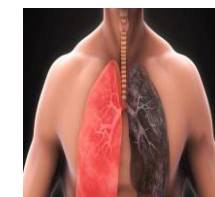

3.4 TBP

- Definición — Es una enfermedad infecciosa causada por una bacteria llamada "mycobacterium tuberculosis.
- Contagio — Se contagia por tener contacto con las gotitas de saliva de una persona con tuberculosis.
- Sintomas — Fiebre, pérdida de peso, fatiga, sudoración excesiva.
- Diagnostico — Baciloscopia y biopsia.



3.5 Sirpa

- Definición — Se produce cuando se acumula líquido en los sacos de aire elásticos y diminutos de los pulmones.
- Sintomas — Falta de aire, respiración dificultosa, presión arterial baja.
- Factores de riesgo — Las personas con antecedentes de alcoholismo crónico tienen un mayor riesgo de padecer síndrome de dificultad respiratoria aguda.

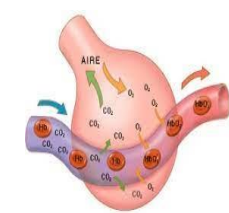

FUENTES BIBLIOGRAFICAS

UDS Antología pág., 82-87, recuperado el 08/03/2023:

<https://plataformaeducativauds.com.mx/assets/docs/libro/LLEN/1fdda4b8da7d281de1b8afb1cbeae7b-LC-LLEN502%20FIOPATOLOGIA%20II.pdf>