



Mi Universidad

Nombre del Alumno Darío Antonio Hernandez Meza

Nombre del tema;

Parcial; 3

Nombre de la materia; anatomio y fisiología

Nombre del profesor; Felipe Antonio Morales Hernandez

Nombre de la Licenciatura enfermería

Cuatrimestre 2

Aparato digestivo

CAPAS DEL TUBO DIGESTIVO

Capas del tubo digestivo.



MUCOSA: SUBMUCOSA: MUSCULAR
SEROSA:

INERVACIONES DEL TUBO DIGESTIVO

Sistema Nervioso Entérico. Es el único grupo de neuronas fuera del SNC con capacidad de controlar procesos independientes del SNC. Controla el musc. Liso, glándulas (páncreas incluyendo el tracto biliar) y vasos sanguíneos.

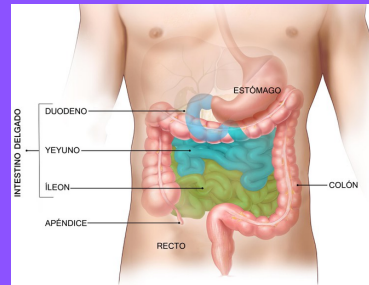

ESÓFAGO

El esófago es una parte del aparato digestivo tanto de vertebrados como invertebrados, con forma de un tubo muscular que comunica la faringe con el estómago. El término «esófago» deriva del idioma griego «oisophagos» (οισοφάγος), literalmente "entrar por alimentos"

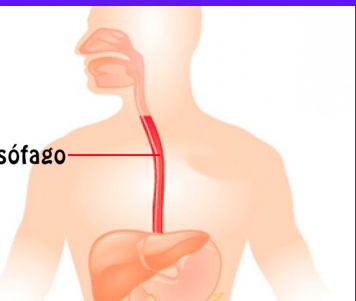

PERITONEO

El peritoneo es la membrana serosa que reviste el interior de la cavidad abdominal. Se estructura en dos capas: la capa exterior, llamada peritoneo parietal, está adherida a la pared de la cavidad abdominal, y la capa interna o peritoneo visceral envuelve el intestino delgado y otros órganos del abdomen

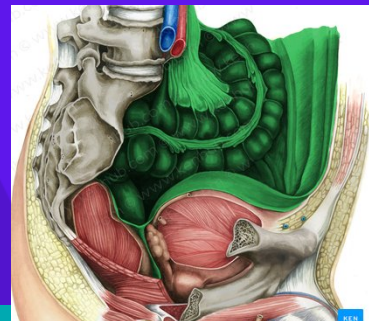

BOCA

La boca es el órgano que utilizamos para comer, para hablar y cantar o tocar instrumentos de viento, entre muchas otras actividades. Es la primera parte de nuestro sistema digestivo, ya que su función principal es ayudarnos a procesar los alimentos antes de que estos lleguen a nuestro estómago

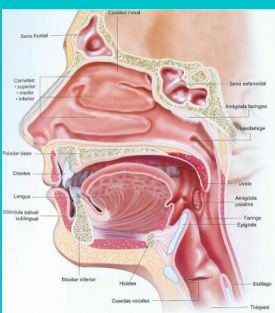

FARINGE

La faringe es una estructura con forma de tubo, con dos tejidos que está situada en el cuello y revestida de una membrana mucosa; conecta la cavidad bucal y las fosas nasales con el esófago y la laringe respectivamente, y por ella pasan tanto el aire como los alimentos, por lo que forma parte del aparato digestivo así como del respiratorio

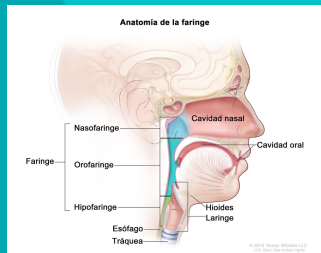

JUGO GÁSTRICO

El jugo gástrico es una secreción líquida de la mucosa gástrica, que contiene una mezcla heterogénea de jugo claro y moco transparente con grumos.

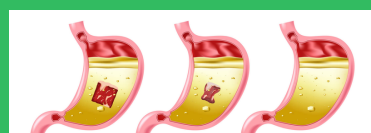

ESTÓMAGO

El estómago es un órgano del sistema digestivo especializado en la acumulación y digestión de la comida que ingerimos. Su anatomía es bastante compleja; pues se divide en cuatro partes, presenta dos curvaturas, está irrigado principalmente por el tronco celíaco, y es inervado por los nervios vagos y el plexo celíaco

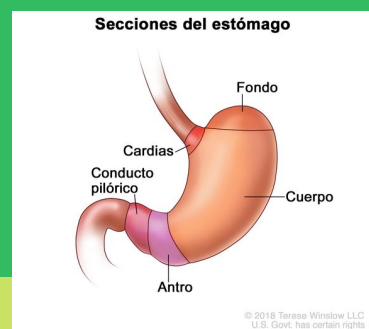

HÍGADO Y VÍAS BILIARES

La vesícula biliar es un pequeño saco muscular de almacenamiento, en forma de pera, que contiene la bilis y que está interconectado con el hígado mediante unos conductos llamados vías biliares. (Véase también Introducción al hígado y la vesícula biliar.)

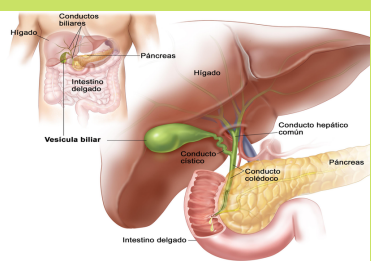

INTESTINO DELGADO

El intestino delgado es la sección del aparato digestivo que conecta el estómago con el intestino grueso. Se dividen en tres partes: duodeno, yeyuno e íleon.

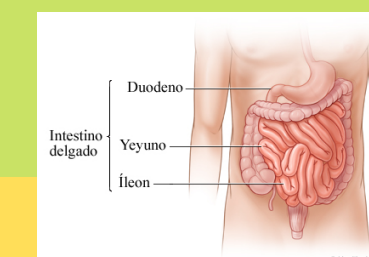

INTESTINO GRUESO

El intestino grueso es la última porción del tubo digestivo, formada por el ciego, el colon, el recto y el canal anal. El intestino delgado se une al intestino grueso en el abdomen inferior derecho a través de la válvula ileocecal. El intestino grueso es un tubo muscular de aproximadamente un metro y medio de largo. La primera parte del intestino grueso se llama ciego. El intestino grueso continúa absorbiendo agua y nutrientes minerales de los alimentos y sirve como área de almacenamiento de las heces

