



# Mi Universidad

## Computación

Nombre del Alumno: Wendy Cárdenas Guillén

Nombre del tema: Súper Nota

Nombre de la Materia: Computación

Nombre del profesor: Aldo Irecta

Licenciatura en enfermería

2 Cuatrimestre

# SINTAXIS

## EXCEL.



SINTAXIS DE UNA FUNCIÓN EN EXCEL EMPIEZA CON UN (=), SEGUIDO DEL NOMBRE DE LA FUNCIÓN, SE ABRE PARÉNTESIS Y SE ESCRIBEN LOS RANGOS O CELDAS DE CADA VALOR SEPARADOS POR (:) Y/O POR (,) Y SE FINALIZA CON UN CIERRE DE PARÉNTESIS.

LA SINTAXIS DE UNA FUNCIÓN EN EXCEL, ES EL CONJUNTO DE ELEMENTOS QUE CONFORMAN EL ENUNCIADO DE LA FUNCIÓN EN SÍ MISMA Y EL ORDEN EN QUE SE PRESENTA.

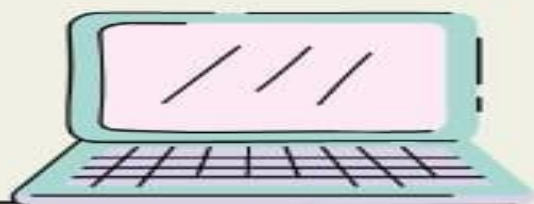

CUÁL ES LA SINTAXIS DE LA SUMA EN EXCEL?

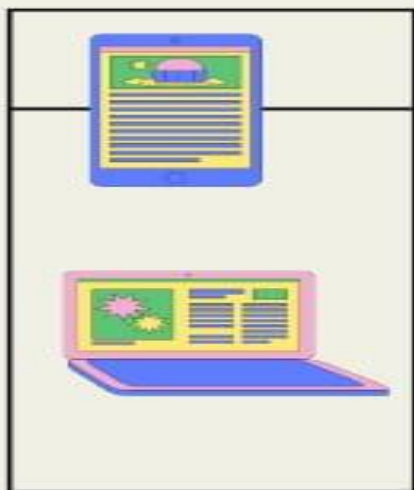

LA FUNCIÓN SUMA SUMA VALORES. PUEDE SUMAR VALORES INDIVIDUALES, REFERENCIAS O RANGOS DE CELDA O UNA COMBINACIÓN DE LAS TRES. POR EJEMPLO: =SUMA(A2:A10) SUMA LOS VALORES DE LAS CELDAS A2:10.

