



Nombre del Alumno: Shady Mariell López Enamorado

Nombre del tema: Enfermería y bioética en el cuidado

Parcial: 3

Nombre de la Materia: Bioética

Nombre del profesor: Culebro Gómez Monica Elizabeth

Nombre de la Licenciatura: Enfermería

Cuatrimestre: 2

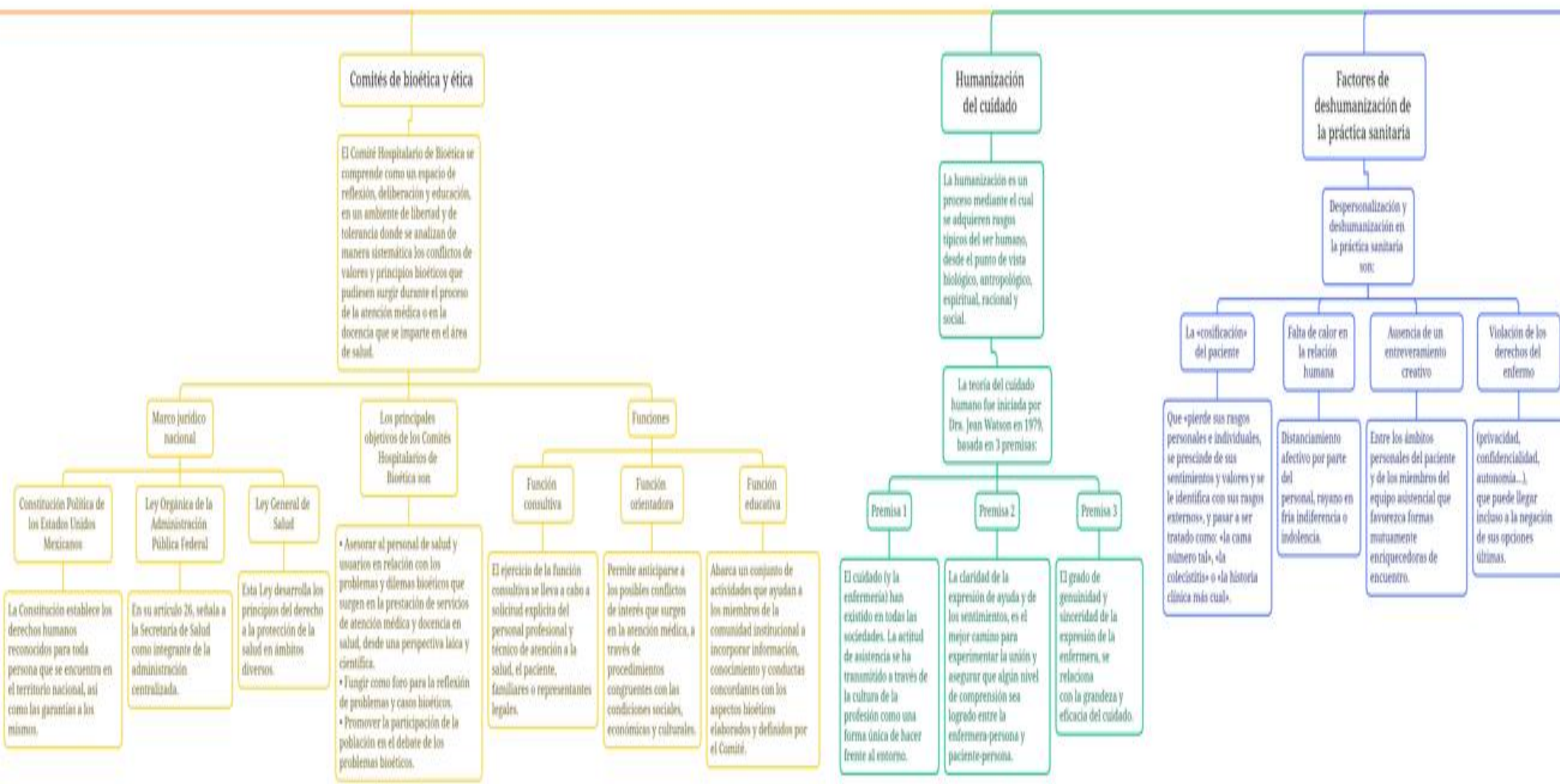

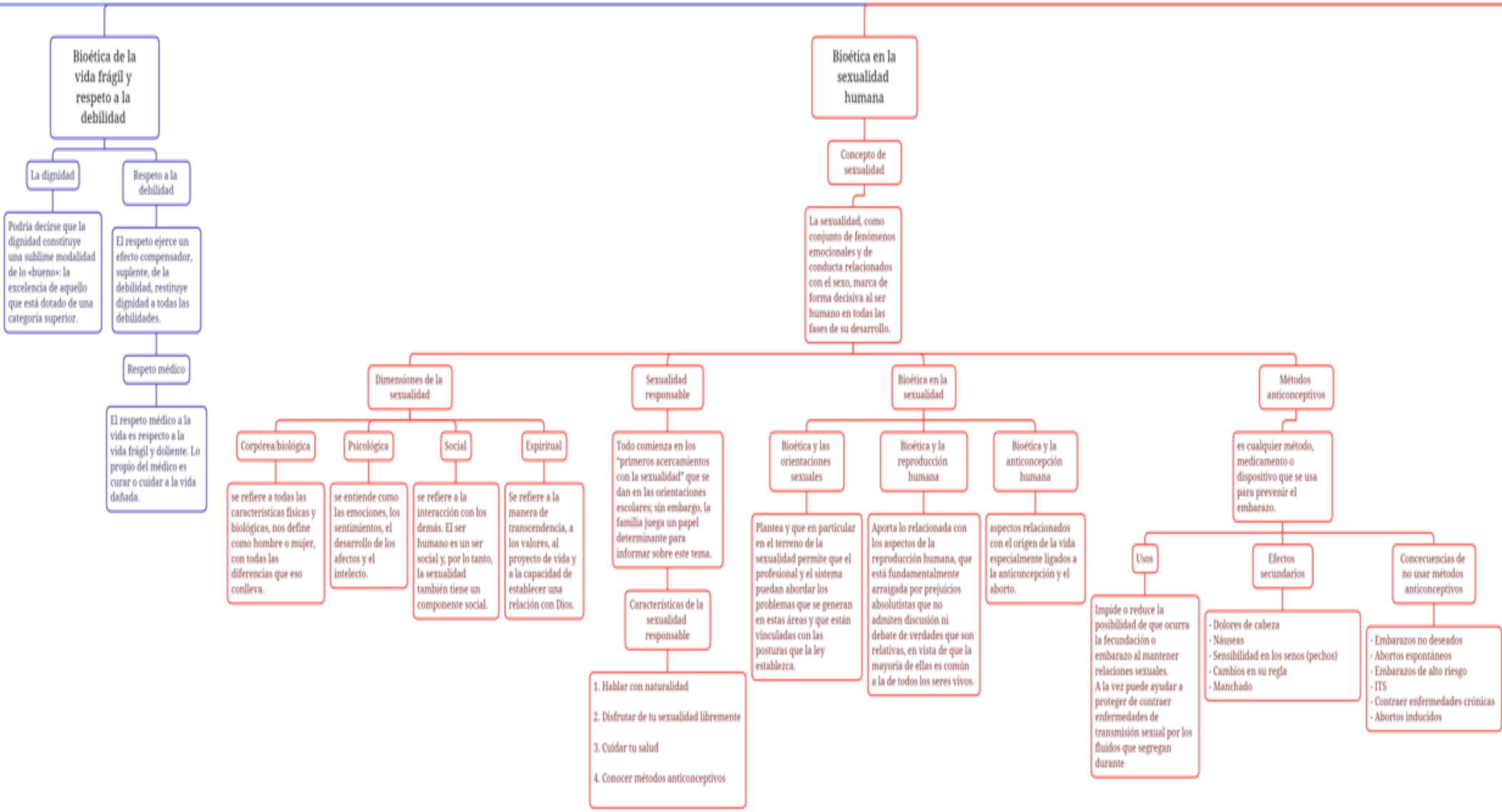

Enfermería y bioética en el cuidado

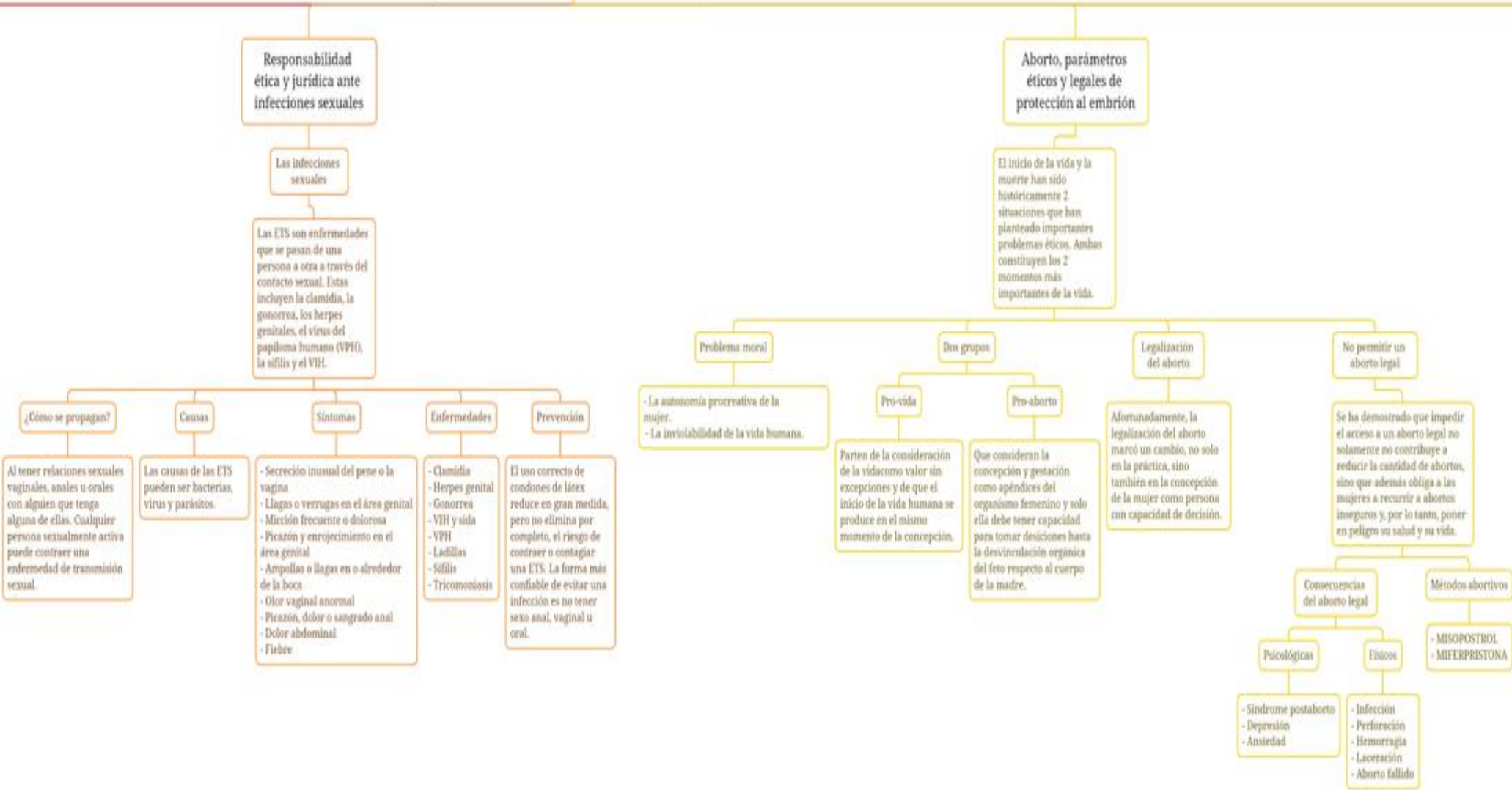

Regulación ética y jurídica de la fertilidad y la clonación

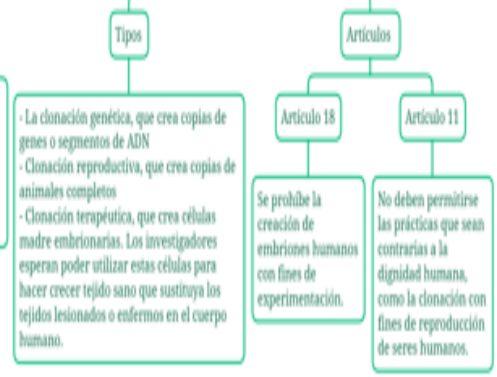
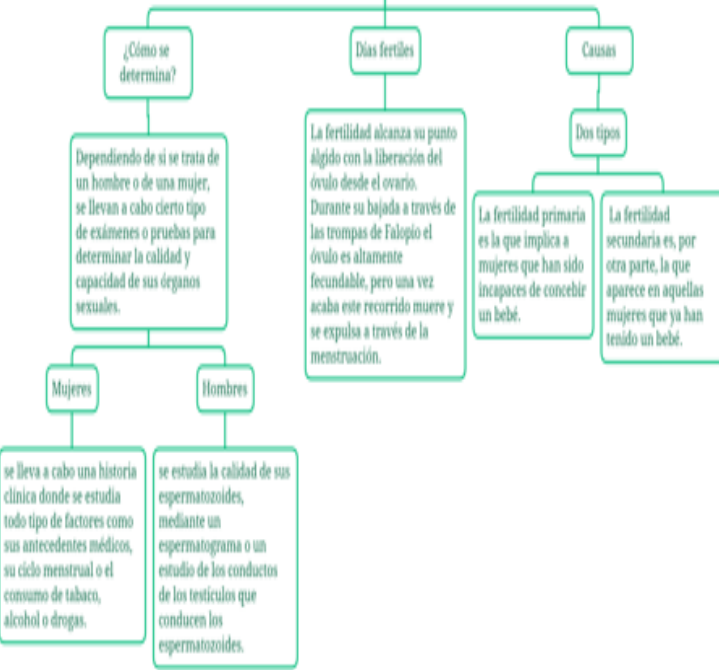

Implicaciones éticas y legales del trasplante de órganos

Es la sustitución de un órgano o tejido que no funciona por otro que lo hace adecuadamente.

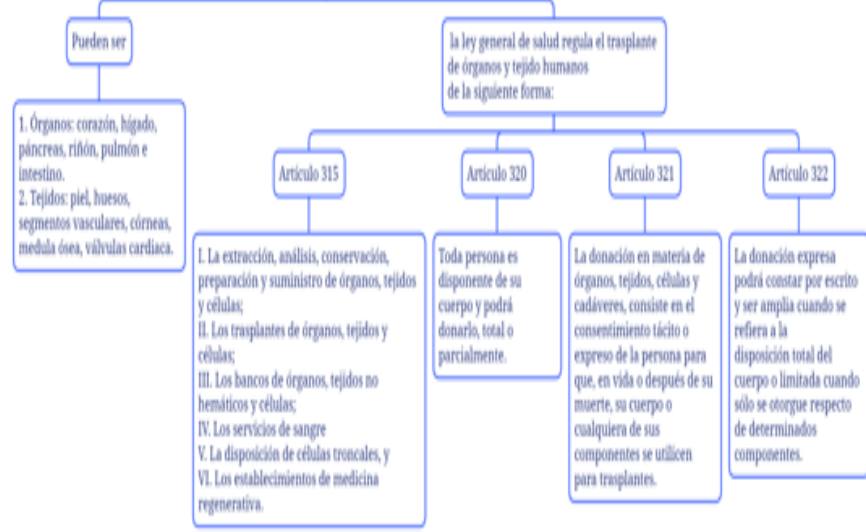

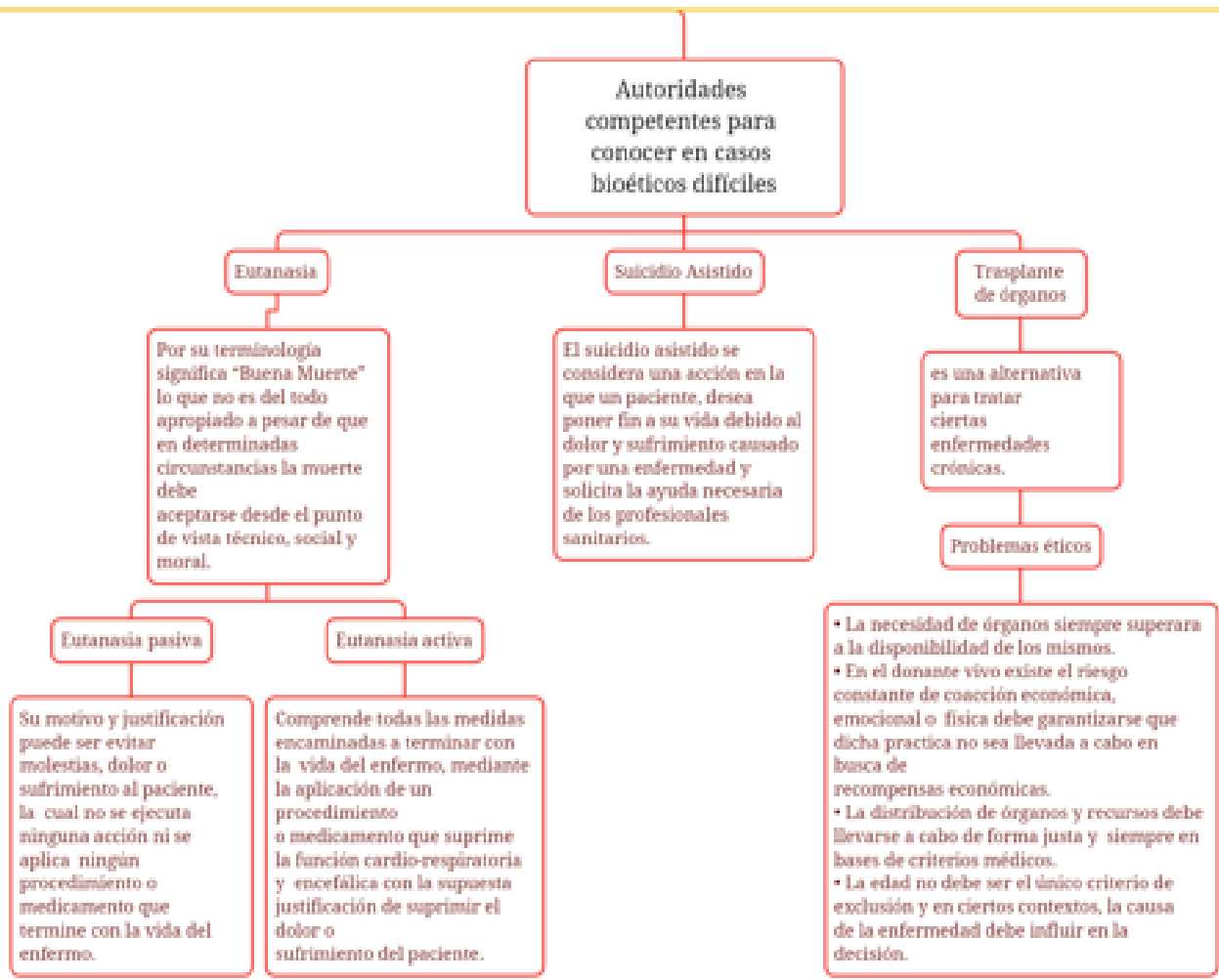

Cuidados paliativos, eutanasia, distanasia, ortotanasia, suicidio asistido y homicidio

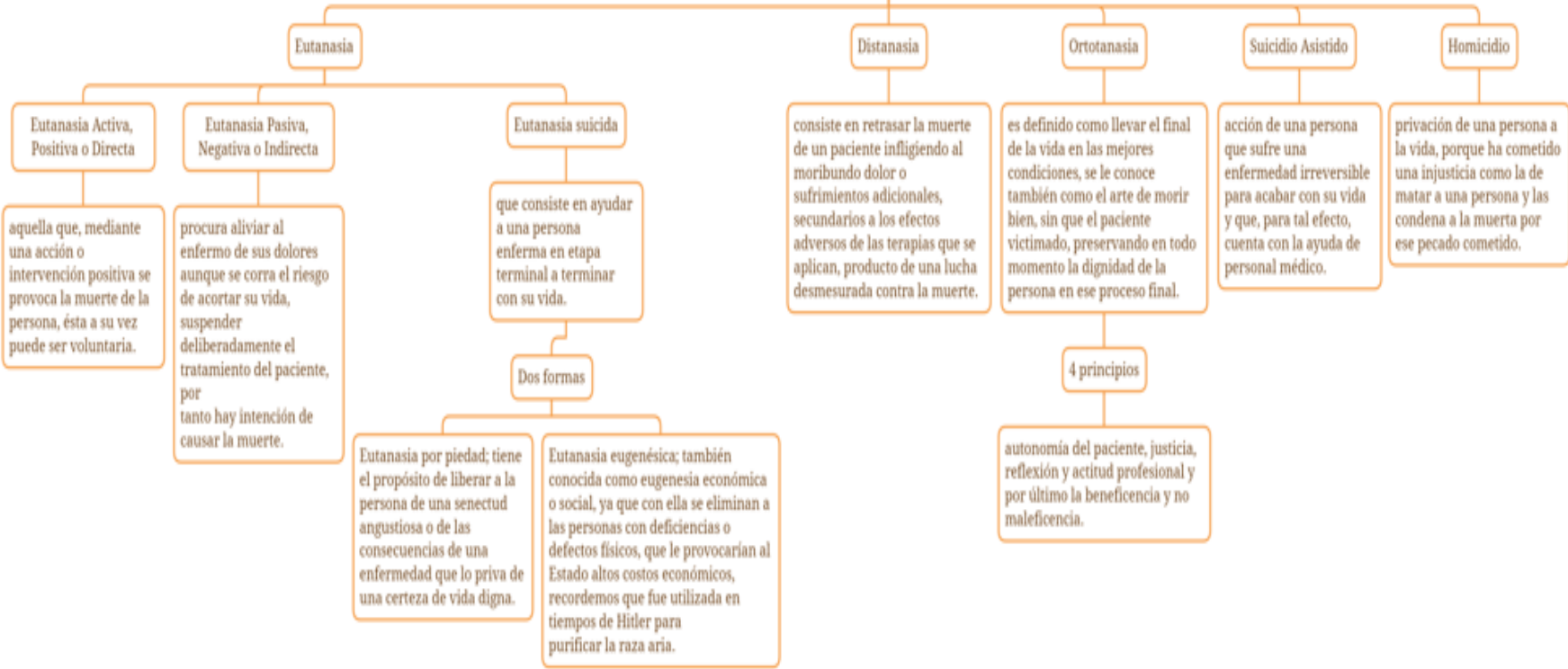

Bioética en la investigación

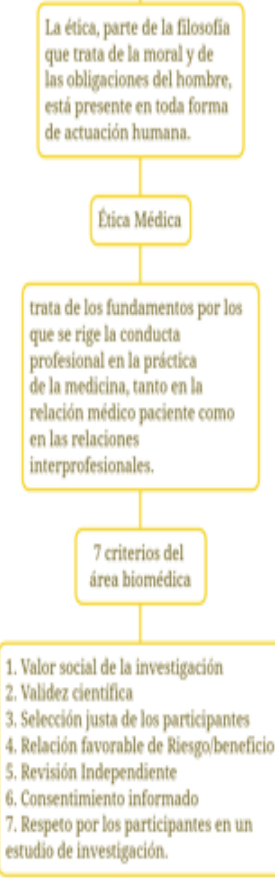

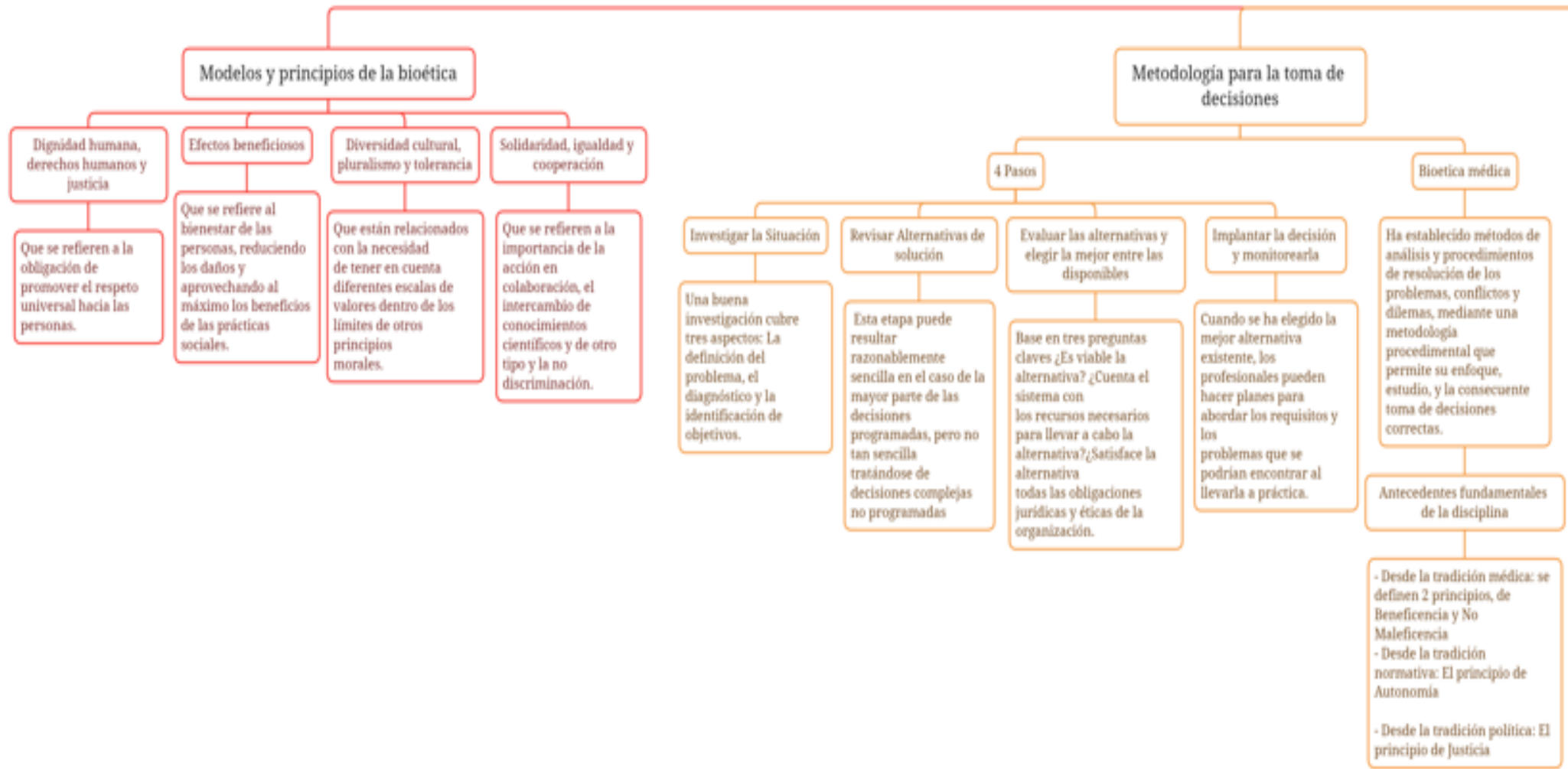

Modelos y principios de la bioética

Dignidad humana, derechos humanos y justicia

Que se refieren a la obligación de promover el respeto universal hacia las personas.

Efectos beneficiosos

Que se refiere al bienestar de las personas, reduciendo los daños y aprovechando al máximo los beneficios de las prácticas sociales.

Diversidad cultural, pluralismo y tolerancia

Que están relacionados con la necesidad de tener en cuenta diferentes escalas de valores dentro de los límites de otros principios morales.

Solidaridad, igualdad y cooperación

Que se refieren a la importancia de la acción en colaboración, el intercambio de conocimientos científicos y de otro tipo y la no discriminación.

Metodología para la toma de decisiones

4 Pasos

Investigar la Situación

Una buena investigación cubre tres aspectos: La definición del problema, el diagnóstico y la identificación de objetivos.

Revisar Alternativas de solución

Esta etapa puede resultar razonablemente sencilla en el caso de la mayor parte de las decisiones programadas, pero no tan sencilla tratándose de decisiones complejas no programadas

Evaluar las alternativas y elegir la mejor entre las disponibles

Base en tres preguntas claves ¿Es viable la alternativa? ¿Cuenta el sistema con los recursos necesarios para llevar a cabo la alternativa? ¿Satisface la alternativa todas las obligaciones jurídicas y éticas de la organización.

Implantar la decisión y monitorearla

Cuando se ha elegido la mejor alternativa existente, los profesionales pueden hacer planes para abordar los requisitos y los problemas que se podrían encontrar al llevarla a práctica.

Bioética médica

Ha establecido métodos de análisis y procedimientos de resolución de los problemas, conflictos y dilemas, mediante una metodología procedimental que permite su enfoque, estudio, y la consecuente toma de decisiones correctas.

Antecedentes fundamentales de la disciplina

- Desde la tradición médica: se definen 2 principios, de Beneficencia y No Maleficencia
- Desde la tradición normativa: El principio de Autonomía
- Desde la tradición política: El principio de Justicia