



Mi Universidad

Súper Nota

Nombre del Alumno: Andrea Guadalupe Romero López

Nombre del tema: Aparato Digestivo

Parcial 3

Nombre de la Materia: Anatomía y Fisiología II

Nombre del profesor: Felipe Antonio Morales Hernandez

Nombre de la Licenciatura: Licenciatura En Enfermería

Cuatrimestre: Segundo

DIVERTICULOSIS

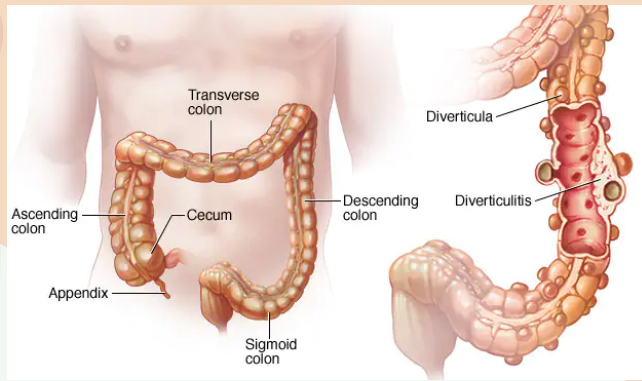

¿QUE SON LOS DIVERTÍCULOS?

Son bolsas abultadas y pequeñas



se pueden formar en el revestimiento del sistema digestivo, por lo general en la parte inferior del colon

40

Son comunes y aparecen en especial luego de los

rara vez causan problemas



DIVERTICULOSIS

se le llama así cuando dos o mas bolsas se inflaman y en algunos casos se infectan

Puede causar

- Dolor abdominal intenso
- Fiebre
- Náuseas
- Cambios intestinales

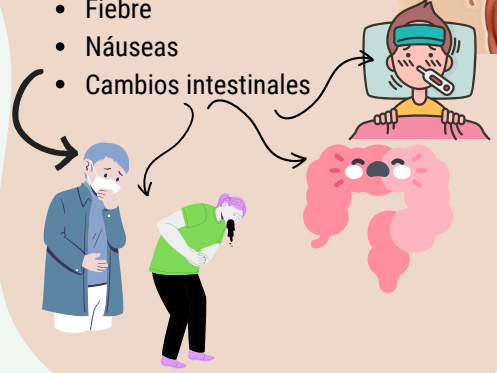

TIPOS DE DIVERTICULOSIS

• DIVERTICULOSIS LEVE



• DIVERTICULOSIS GRAVE



• DIVERTICULOSIS CÓLICA

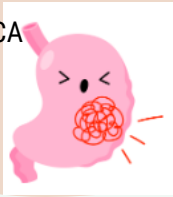

DIVERTICULOSIS GRAVE

También llamada DIVERTICULOSIS RECURRENTE



EN ALGUNOS CASOS PUEDE REQUERIR CIRUGÍA

DIVERTICULOSIS LEVE



Se puede tratar con reposo



cambios en la alimentación

antibióticos



DIVERTICULOSIS COLICA

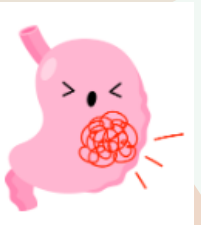

Se caracteriza por por la existencia de múltiples divertículos en la pared intestinal

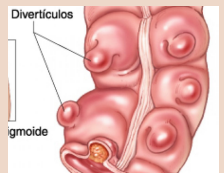

los síntomas mas frecuentes suelen ser

- Dolor abdominal
- Meteorismo
- cambios intestinales normales



Con frecuencia esta enfermedad se confunde con otras dolencias, como enfermedades intestinales inflamatorias



FRECUENCIA

Es mas frecuente en la población

- Europea
- Norteamericana
- Australiana



En la población occidental se produce en el colon IZQUIERDO

En la población asiática se produce en el colon DERECHO

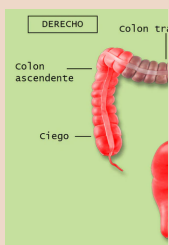
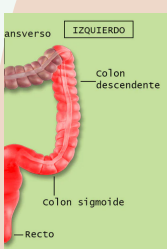

SÍNTOMAS

- Dolor que puede ser constante y persistente durante varios días
- Náuseas
- Vómitos
- Fiebre
- Sensibilidad abdominal
- Estreñimiento o diarrea

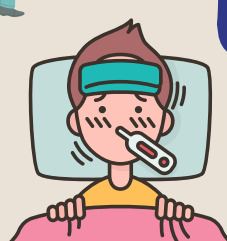

DIVERTICULOSIS

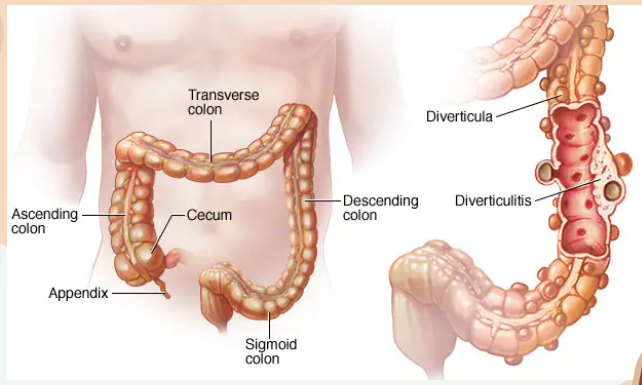

PRUEBAS DIAGNÓSTICAS

Las pruebas de imagen

son útiles para identificar la diverticulosis aguda y sus complicaciones

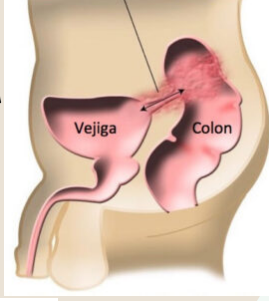

Las alteraciones en el análisis de orina puede indicar la presencia de un fístula entre el colon y la vejiga

ecografía, radiografías simples,



FACTORES DE RIESGO



- Envejecimiento
- Obesidad
- Tabaquismo
- Falta de ejercicio
- Dieta alta en grasa animal
- Ciertos medicamentos

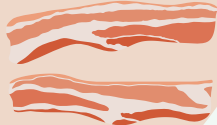
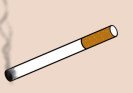

TRATAMIENTO DE LAS COMPLICACIONES DESDE ADENTRO

El paciente puede requerir alguno de los métodos de carácter invasivo

Colectomía simoidea

Necesaria en algunos pacientes con perforación u obstrucción

Drenaje de abscesos



Cirugía laparoscópica

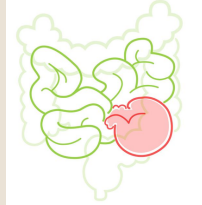

Drenaje de absceso mediante técnicas de radiología



FIGURA 3

COMPLICACIONES

Alrededor del 25% de las personas desarrollan complicaciones como

Un absceso, que es pus en las bolsas



Fístula

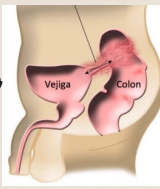

Obstrucción intestinal

Peritonitis

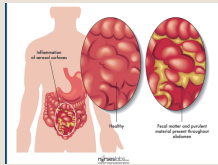

PREVENCIÓN

Se recomienda lo siguiente

- Hacer ejercicio
- Comer fibra
- Beber muchos líquidos
- Evitar fumar



CUIDADOS DE ENFERMERIA

Es necesario el cuidado de enfermería para que el paciente pueda mejorar

En caso de alguna intervención quirúrgica, se deben proporcionar la información sobre los cuidados postoperatorio

De cualquier forma en que el paciente necesite ayuda, enfermería tratará de dar los mejores cuidados, teniendo conocimiento sobre ellos

