

# WDS

## SUPER NOTA

**Nombre del Alumno: Shady Mariell López Enamorado**

**Nombre del tema: Diverticulosis**

**Parcial: III**

**Nombre de la Materia: Anatomía y Fisiología II**

**Nombre del profesor: Morales Hernandez Felipe Antonio**

**Nombre de la Licenciatura: Enfermería**

**Cuatrimestre: 2**



# DIVERTICULOSIS

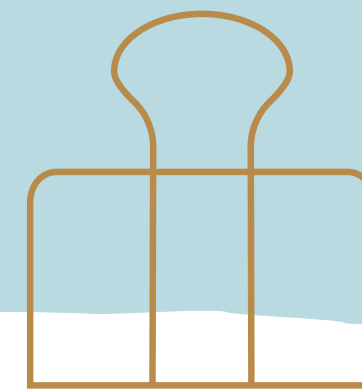
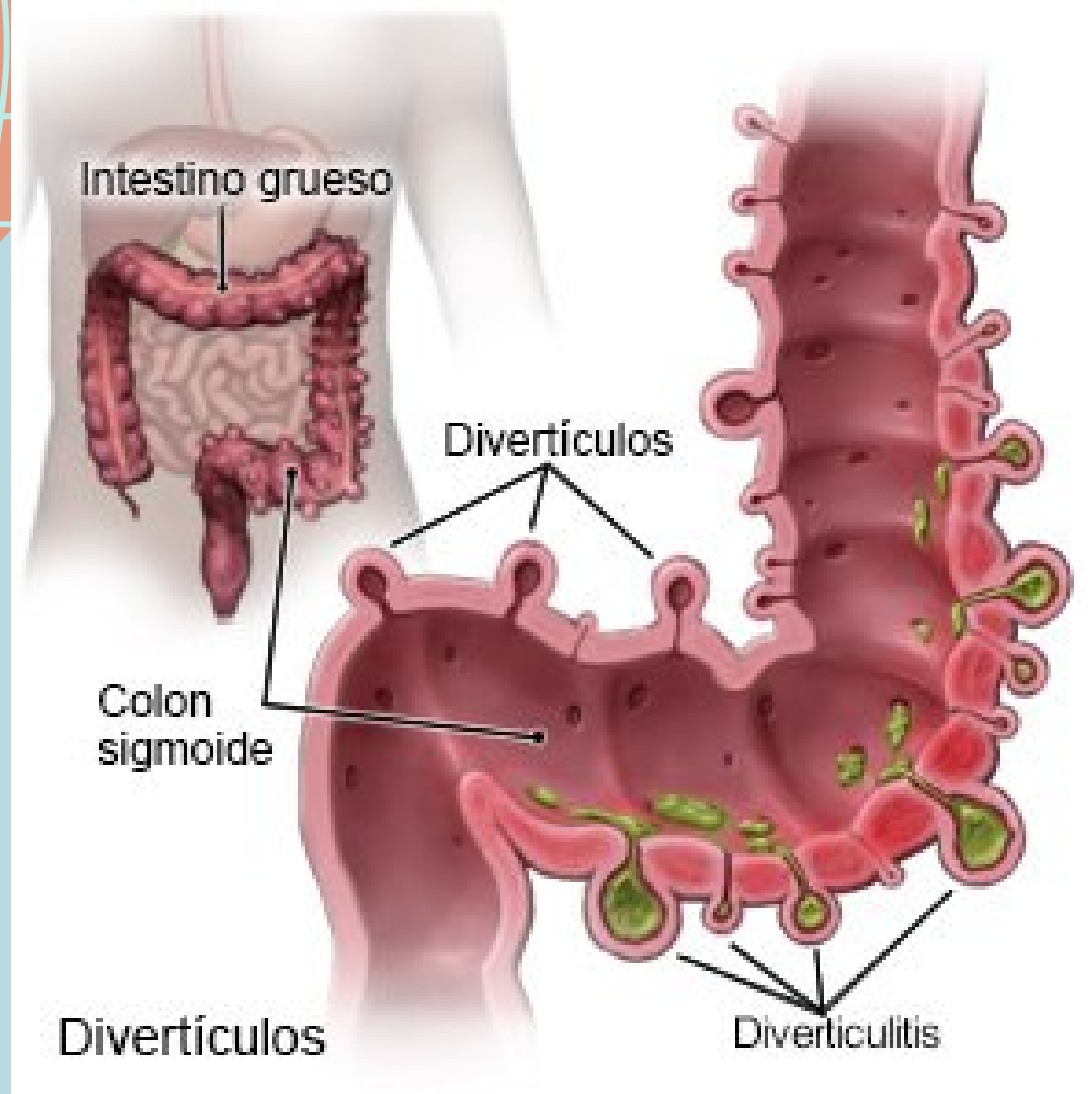

Son bolsas abultadas y pequeñas que se pueden formar en el revestimiento del sistema digestivo.

SE ENCUENTRAN EN  
LA PARTE INFERIOR  
DEL INTESTINO  
GRUESO

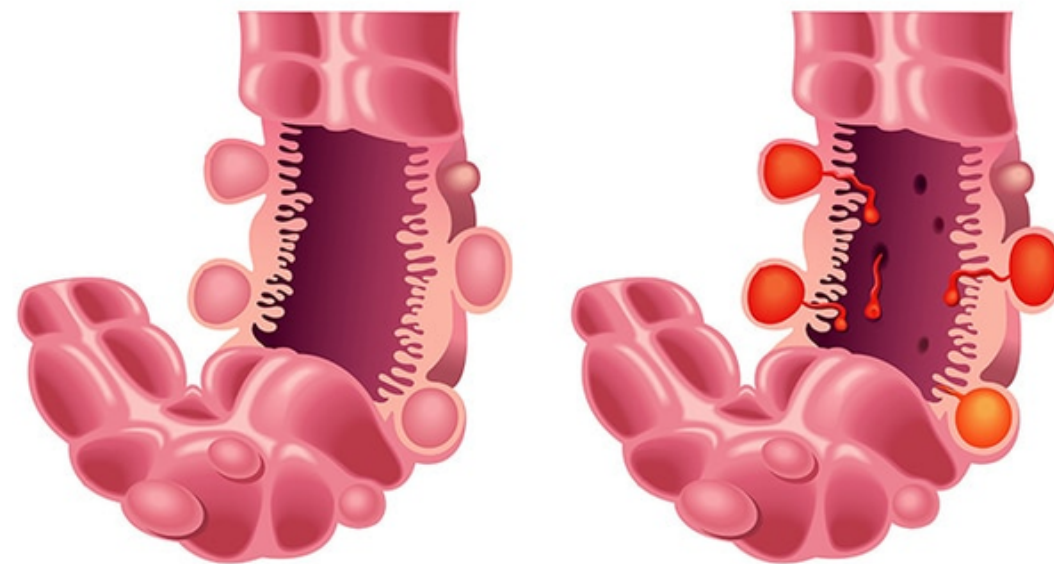

La presencia de  
divertículos se  
conoce como  
diverticulosis.

# TIPOS

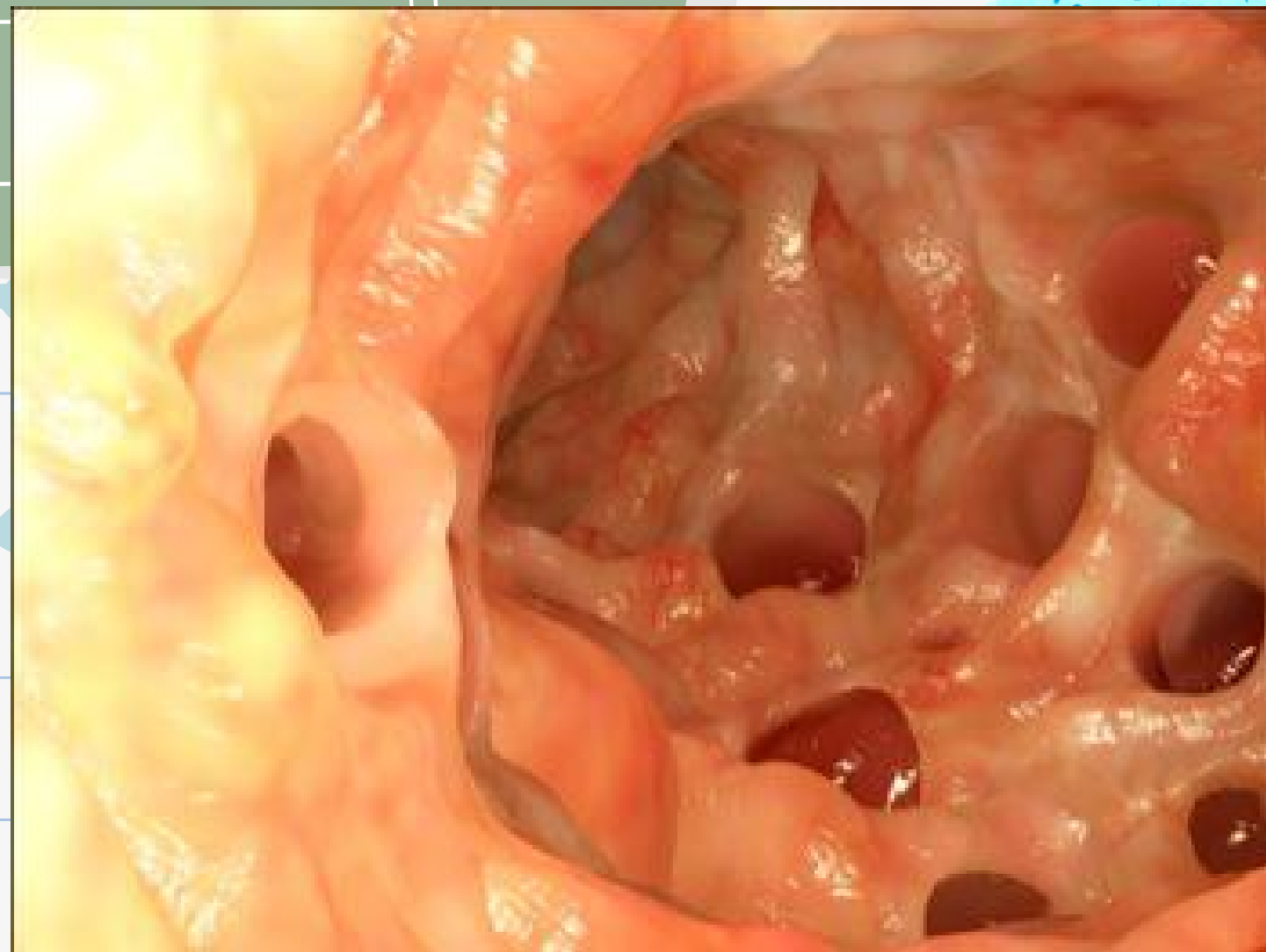





# DIVERTICULITIS LEVE

Se puede tratar con reposo,  
cambios en la alimentación y  
antibióticos.

Puede requerir cirugía

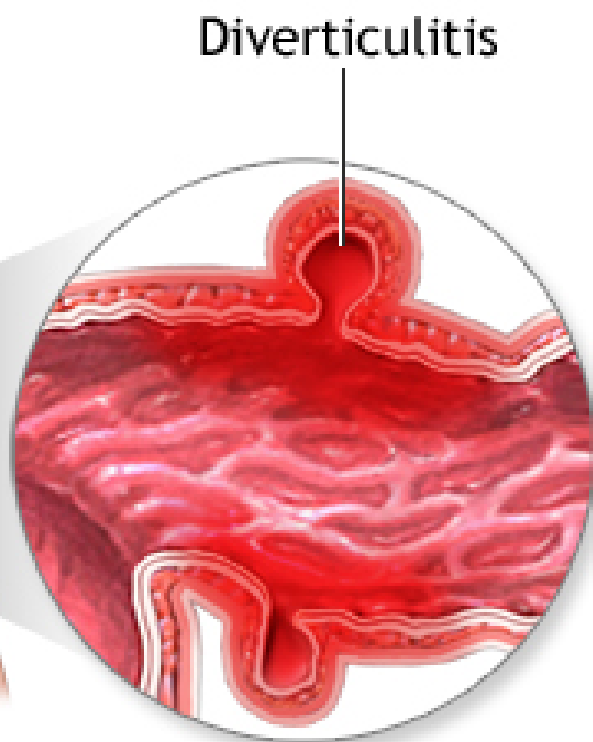
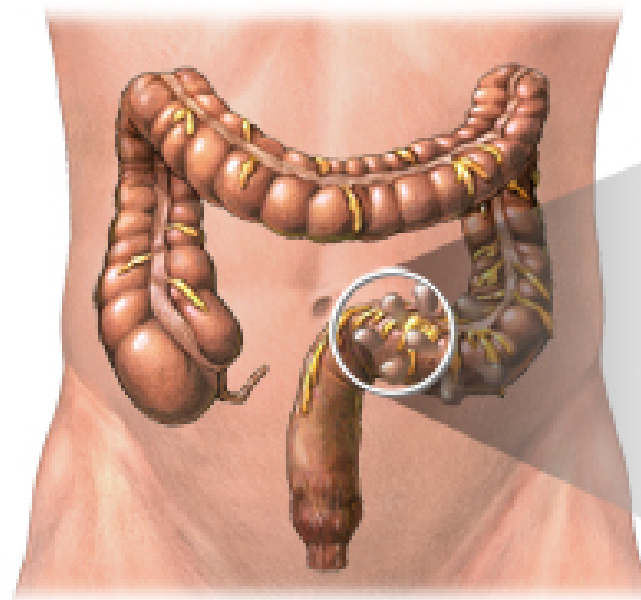

# DIVERTICULITIS GRAVE

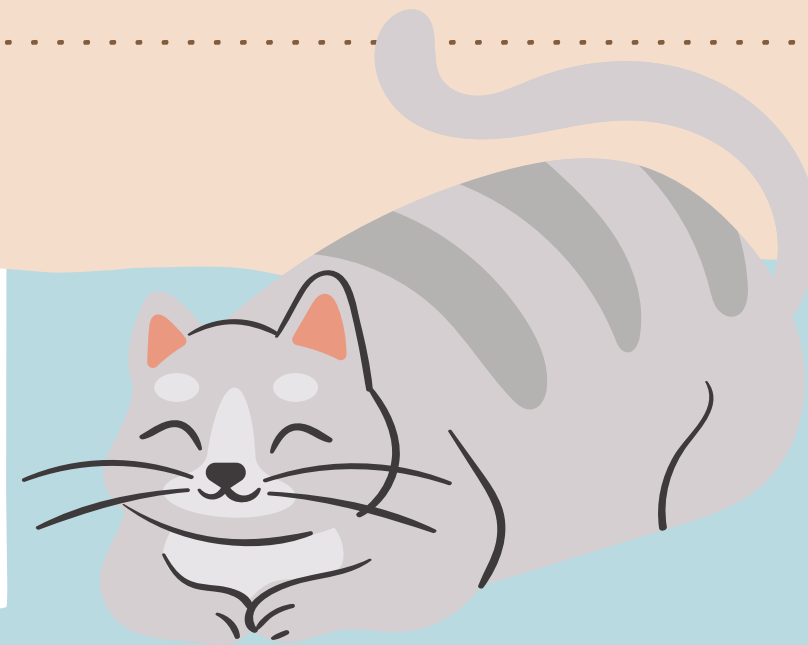
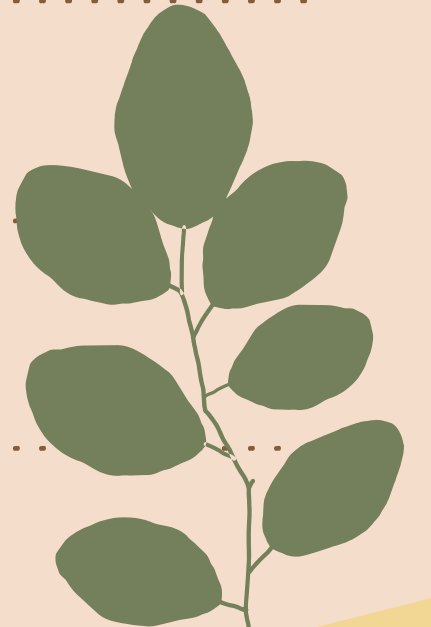

# DIVERTICULITIS CÓLICA



Es una enfermedad que se caracteriza por la existencia de múltiples divertículos en la pared intestinal



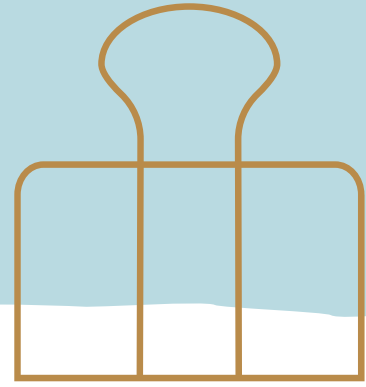

- Dolor constante persistente
- náuseas y vómito
- fiebre
- sensibilidad abdominal
- estreñimiento o con menos frecuencia
- diarrea



# SIGNOS Y SÍNTOMAS

# SITUACIONES CLÍNICAS

- Localización derecha de la enfermedad diverticular.
- Diverticulitis Cecal

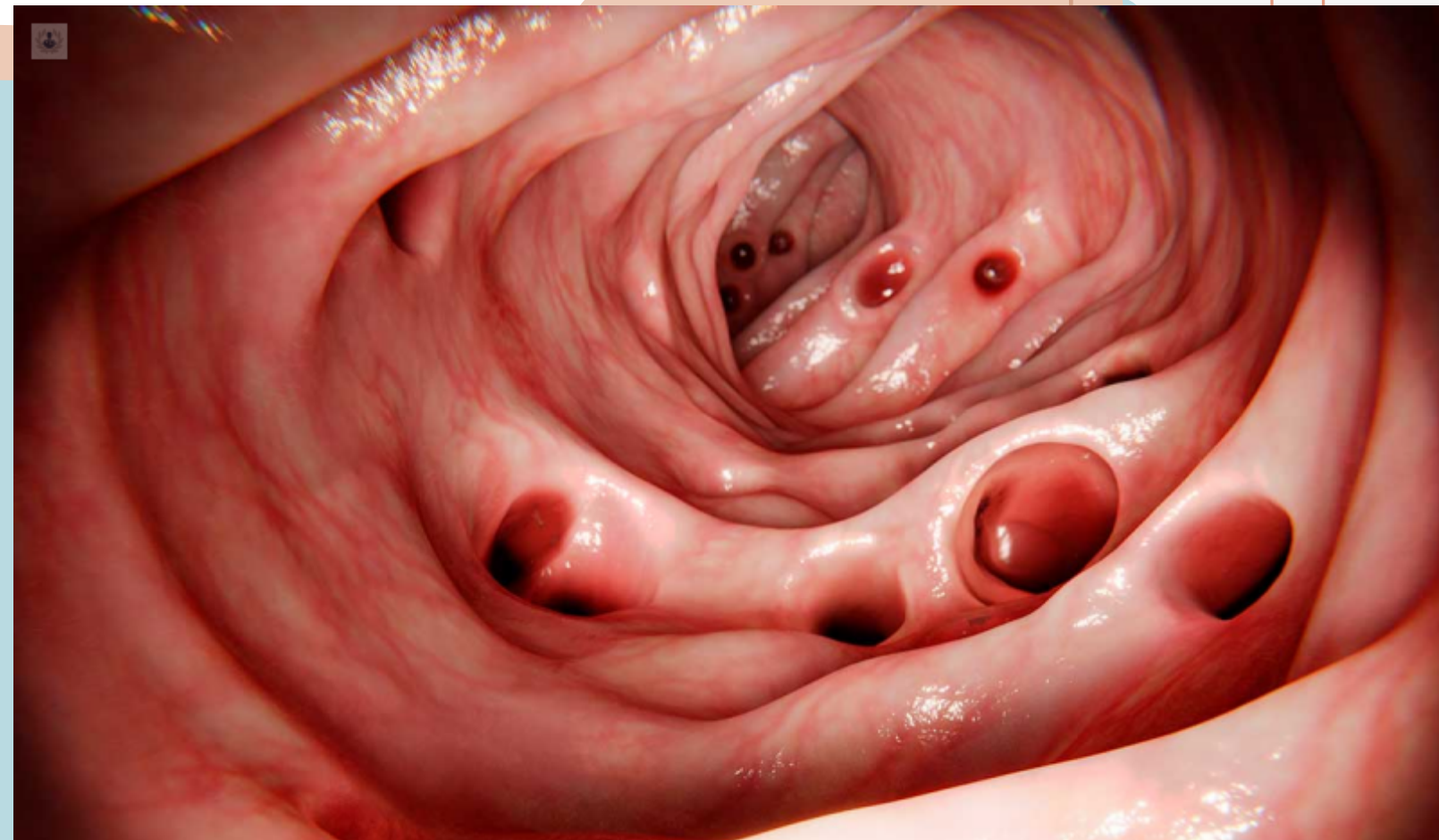



Cuando presenta dolor abdominal constante e inexplicable. fiebre y diarrea.

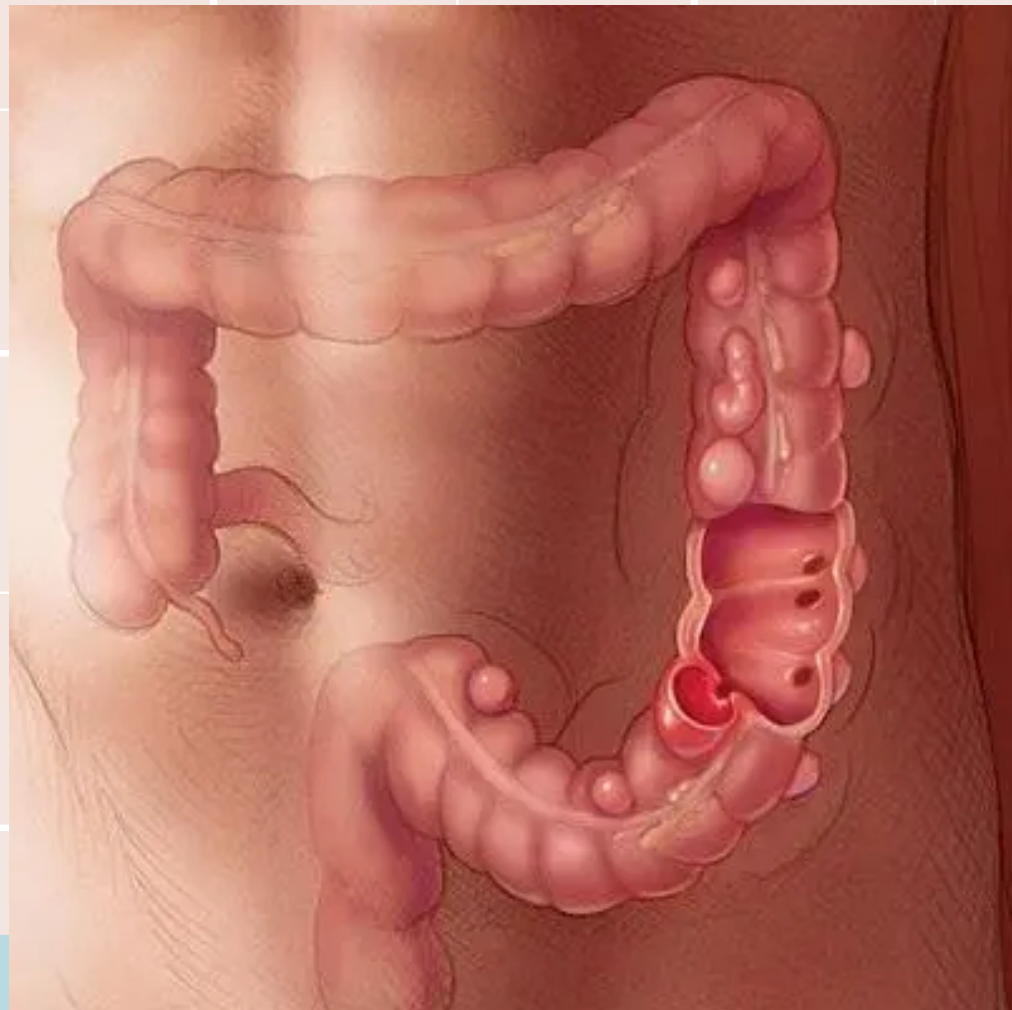

**CUANDO SE DEBE  
CONSULTAR A UN  
MÉDICO**





# PRUEBAS DIAGNÓSTICAS



SON ÚTILES PARA  
IDENTIFICAR LA  
DIVERTICULITIS AGUDA Y SUS  
COMPLICACIONES

- Pruebas de función hepática.
- Análisis de orina
- Tomografía
- Ecografía
- Radiografía

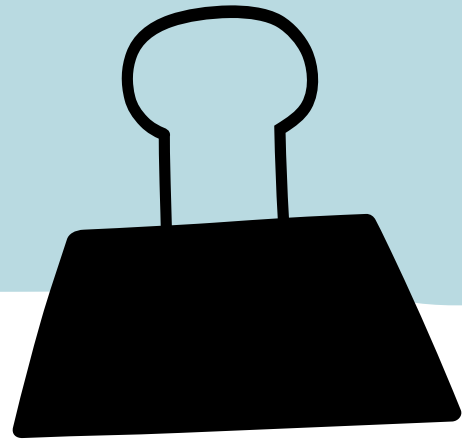

# CAUSAS

- Se desarrollan en lugares débiles del colon.





# FACTORES DE RIESGO

- Envejecimiento
- obesidad
- tabaquismo
- falta de ejercicio
- dieta alta en grasa animal y baja en fibra
- ciertos medicamentos



# TRATAMIENTO

- Colectomía sigmoideas
- cirugía laparoscópica
- drenaje percutáneo

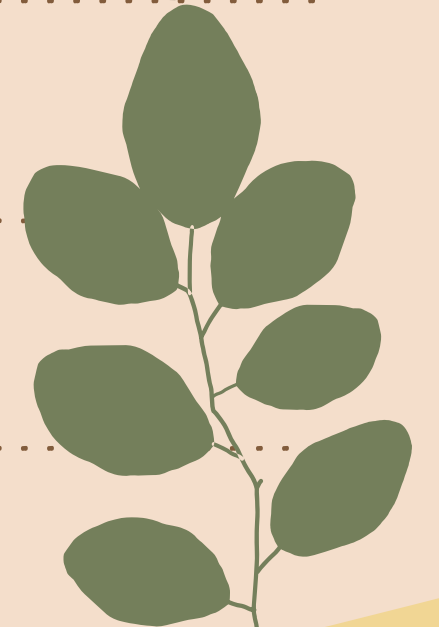
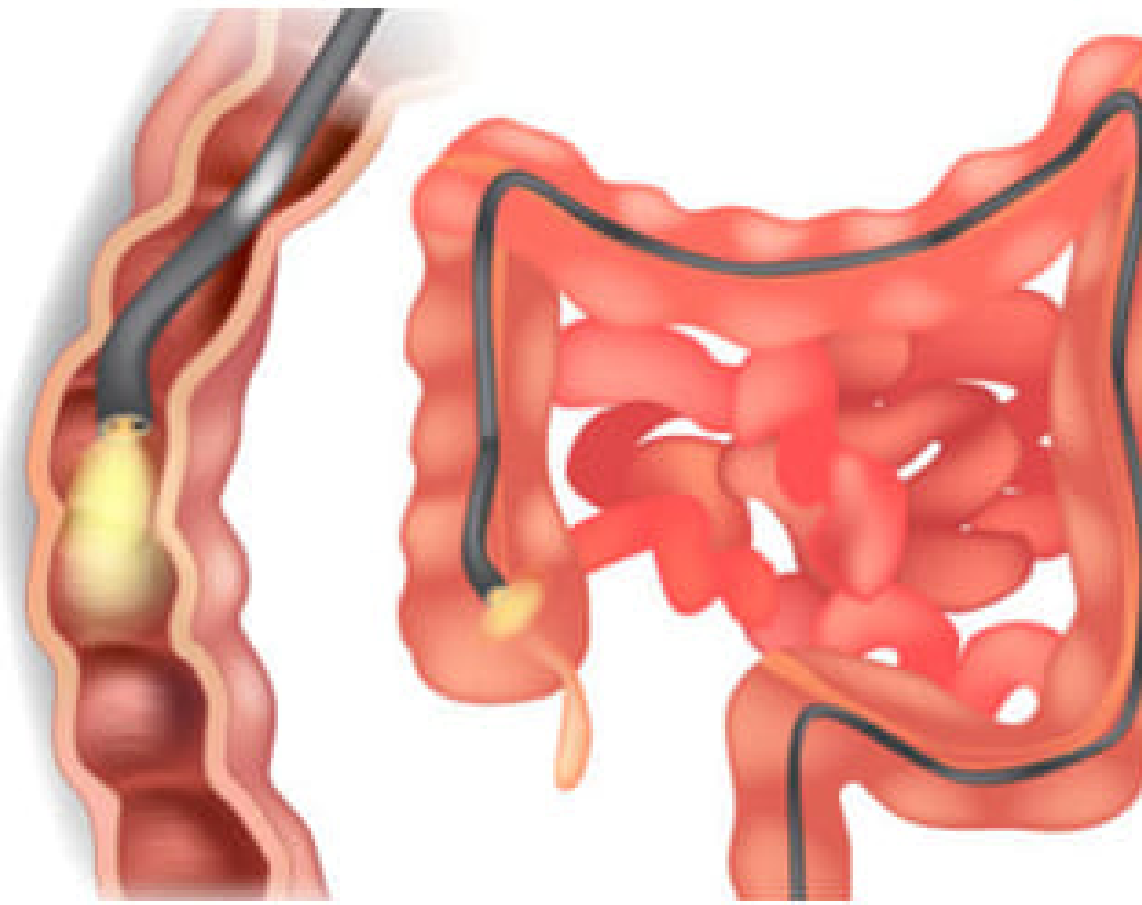

# PREVENCIÓN

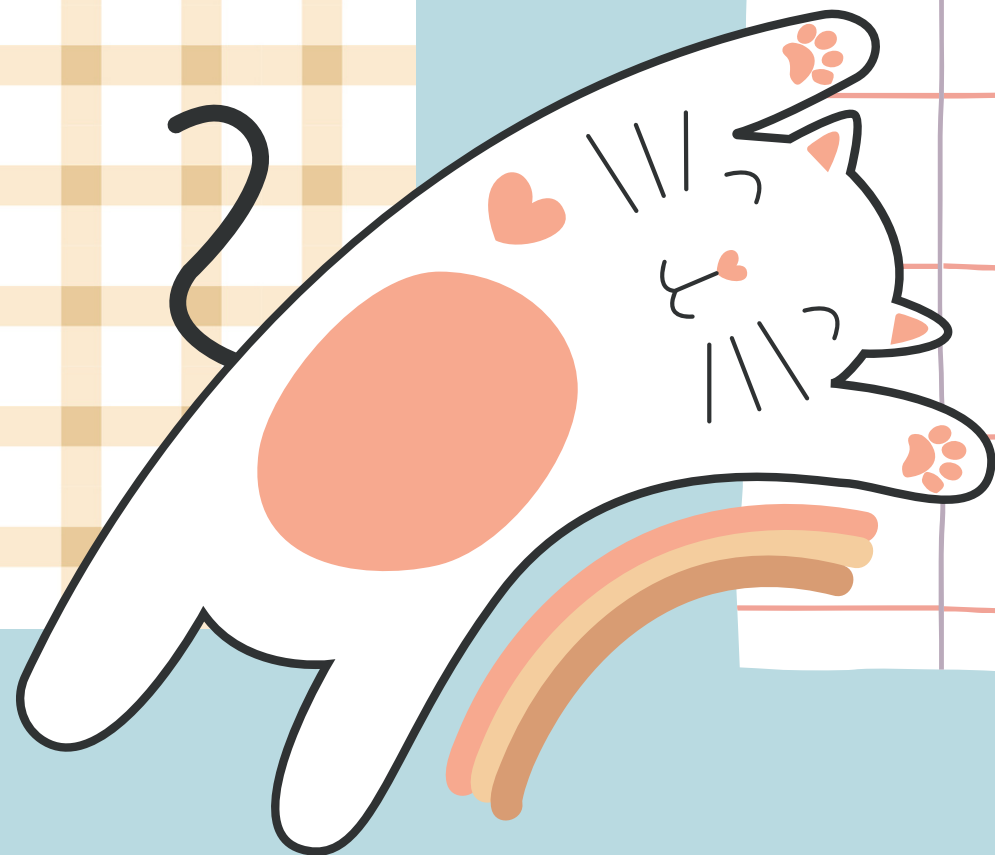

- Hacer ejercicio con regularidad
- comer más fibras
- beber mucho líquido
- evitar fumar



# CUIDADOS DE ENFERMERÍA



- Vigilar la aparición de signos y síntomas de estreñimiento.
- Identificar los factores (medicamentos, reposo en cama y dieta) que pueden ser causa del estreñimiento o que contribuyan al mismo.
- Instruir al paciente acerca de la dieta rica en fibras.
- Instruir al paciente sobre la relación entre dieta, ejercicio e ingesta de líquidos para el estreñimiento.