



Mi Universidad

Super nota

Nombre del Alumno: Ana Pola Lopez Hernández

Nombre del tema: Sistema digestivo

Parcial: III

Nombre de la Materia: Anatomía y fisiología II

Nombre del profesor: Felipe Antonio Morales Hernández

Nombre de la Licenciatura: Enfermería

Cuatrimestre: II

Lugar y Fecha de elaboración: 12/03/2023

DIVERTICULOSIS

los divertículos son bolsas abultadas y pequeñas que se pueden formar en el revestimiento del sistema digestivo



¿POR QUÉ SE PRODUCE?

Las causas fundamentales del desarrollo de los síntomas intestinales recurrentes de la Enfermedad Diverticular y de complicaciones como la **diverticulitis** son:



Alteraciones de la microbiota intestinal



Sobrecrecimiento bacteriano en los divertículos



Inflamación intestinal crónica de bajo grado

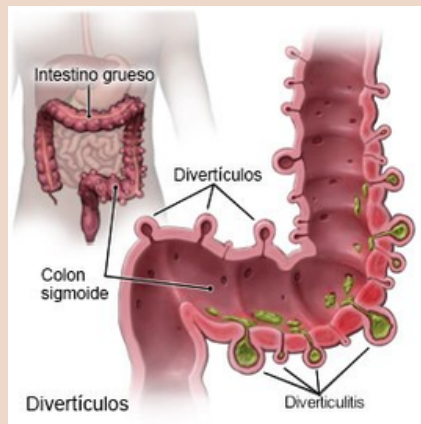

La diverticulosis cólica

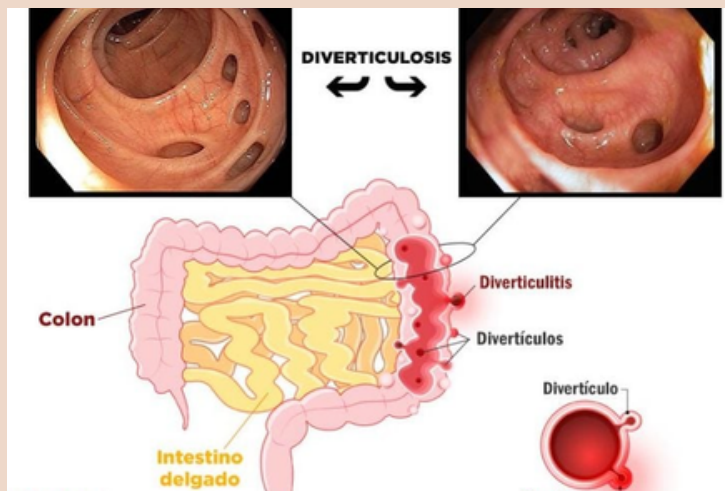

Diverticulosis leve

En la población occidental se produce principalmente en el colon izquierdo, sobre todo en el colon sigmoide, mientras que en los asiáticos aparece preferentemente en el colon derecho

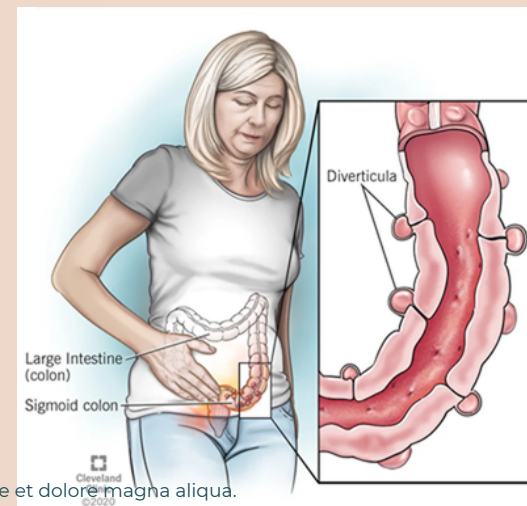
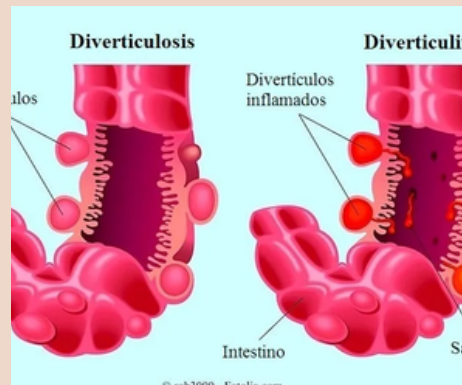

DIVERTICULOSIS

SINTOMAS

Fiebre



Sintomas principales

Diverticulosis: muchas personas no tienen síntomas, pero algunos tienen calambres, hinchazón, constipación, sangrado, inflamación, fistulas; y

Diverticulitis: las personas con diverticulitis pueden tener muchos síntomas. Con frecuencia, sienten dolor en la parte inferior del abdomen y puede haber:

- Fiebre o vómitos;
- Malestar abdominal; o
- Cambio en el hábito de evacuación.

◦ Dolor, que puede ser constante y persistente durante varios días.

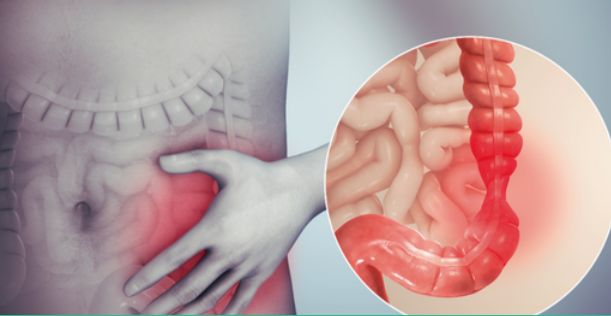

Sensibilidad abdominal



Nauseas y vómitos



Estreñimiento o, con menos frecuencia, diarrea

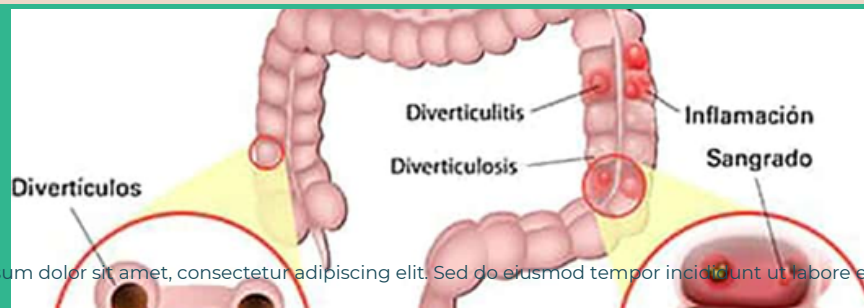

• Lorem ipsum dolor sit amet, consectetur adipiscing elit. Sed do eiusmod tempor incididunt ut labore et dolore magna aliqua.

DIVERTICULOSIS

CAUSAS

Los divertículos se suelen desarrollar cuando lugares naturalmente débiles en tu colon ceden bajo presión.

Obesidad

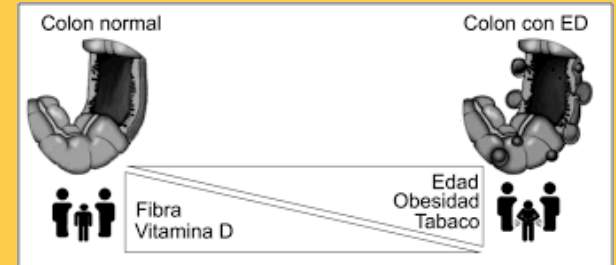

fumar

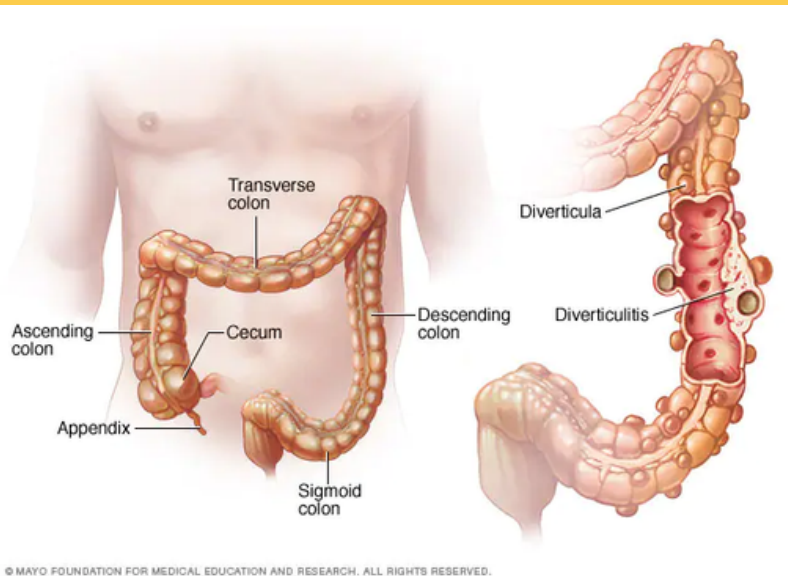

La diverticulosis se produce cuando se desgarran los divertículos, lo que provoca inflamación



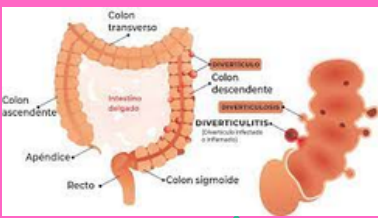

DIVERTICULOSIS

PRUEBAS DIAGNOSTICAS

Las pruebas analíticas y los estudios de imagen

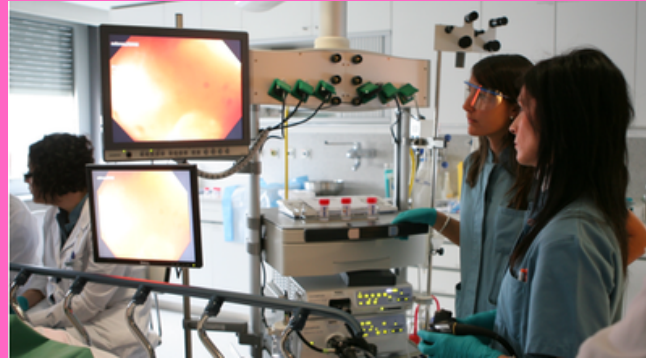

Radiografías

Radiografías abdominales simples



Tomografía computarizada (TC) abdominal y pélvica

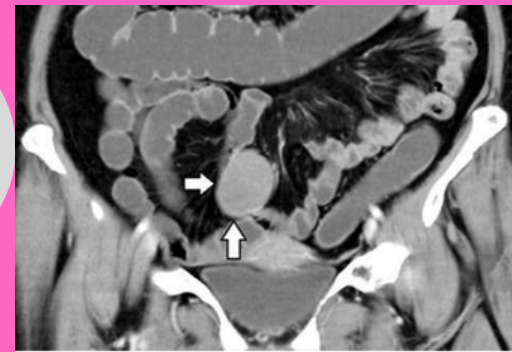

DIVERTICULOSIS

FACTORES DE RIESGO

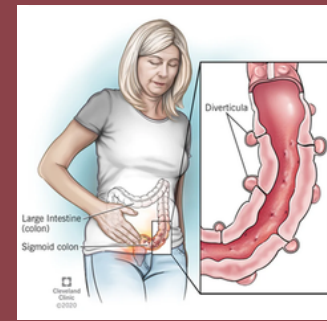

Envejecimiento

Tabaquismo

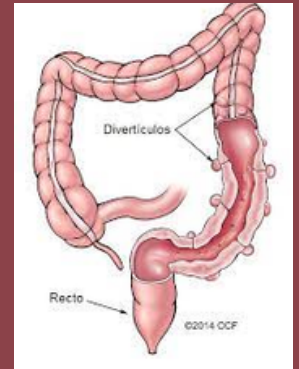

obesidad

Falta de ejercicio



DIVERTICULOSIS

TRATAMIENTO DE LAS COMPLICACIONES DESDE ADENTRO

**La colectomía
sigmoidea**

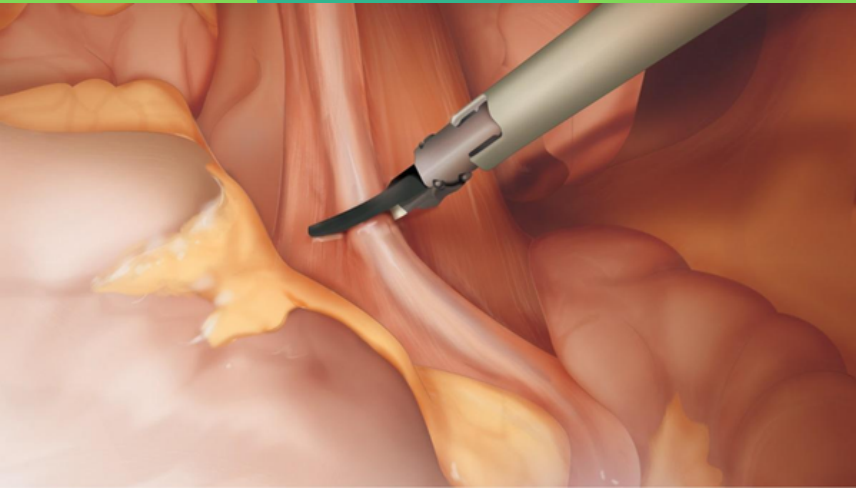

**La cirugía
laparoscópica**



**El drenaje percutáneo
de un absceso.**



DIVERTICULOSIS COMPLICACIONES

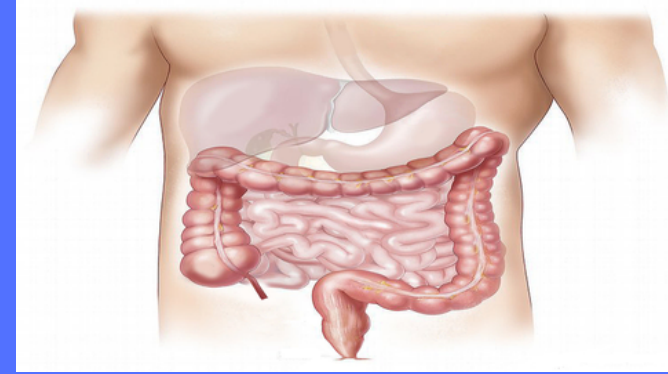

Un absceso, que se produce cuando se acumula pus en las bolsas

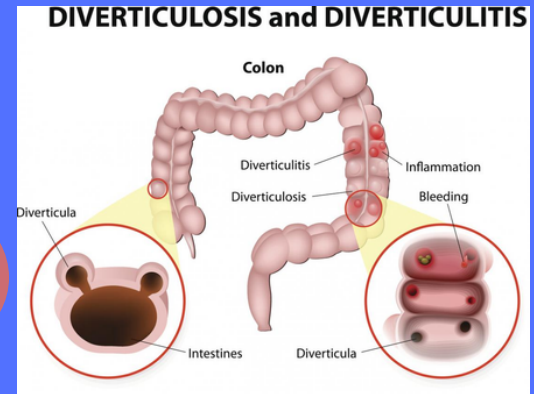

Un conducto anómalo (fistula) entre las secciones de los intestinos, o entre los intestinos y otros órganos

Una obstrucción en el intestino causada por tejido cicatricial

SELENE MONTOW
GASTROENTEROLOGÍA, COLONPROCTOLOGÍA Y ENDOSCOPIA

COMPLICACIONES DE LA DIVERTICULITIS

ALREDEDOR DEL 25% DE LAS PERSONAS QUE DESARROLLAN DIVERTICULITIS AGUDA PRESENTAN COMPLICACIONES, COMO:

- **UN ABSCESO**
que se produce cuando se acumula pus al rededor del segmento del colon afectado.
- **UNA FÍSTULA**
entre el segmento del colon afectado con vejiga, pared vaginal u otra parte del intestino.
- **PERITONITIS**
que se produce secundario a una perforación del divertículo o saco, derramando material intestinal al resto de la cavidad abdominal.

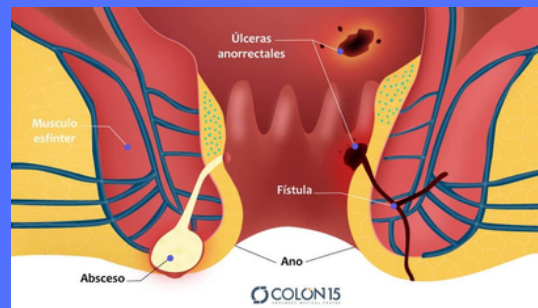

Peritonitis

Peritonitis

Cavidad peritoneal

Inflamación del peritoneo

PRINCIPALES SÍNTOMAS DE LA PERITONITIS
SENSIBILIDAD EN EL ABDOMEN
DOLOR ABDOMINAL INTENSO
DISTENSIÓN ABDOMINAL
NAÚSEAS Y VÓMITOS
DIARREA O ESTREÑIMIENTO
FATIGA EXCESIVA
FIEBRE Y ESCALOFRÍOS
PALPITACIONES ACCELERADAS

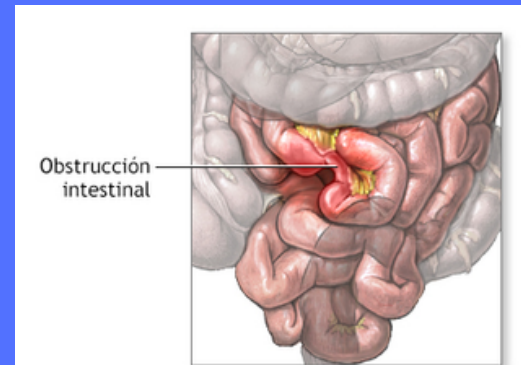

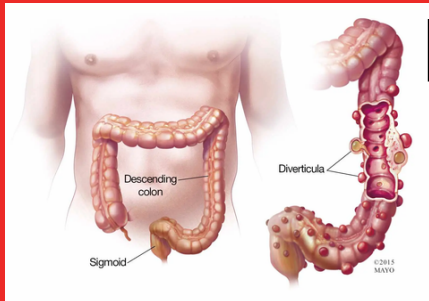

DIVERTICULOSIS

PREVENCION

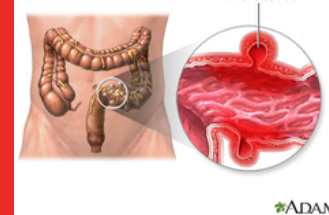

Haz ejercicio con regularidad

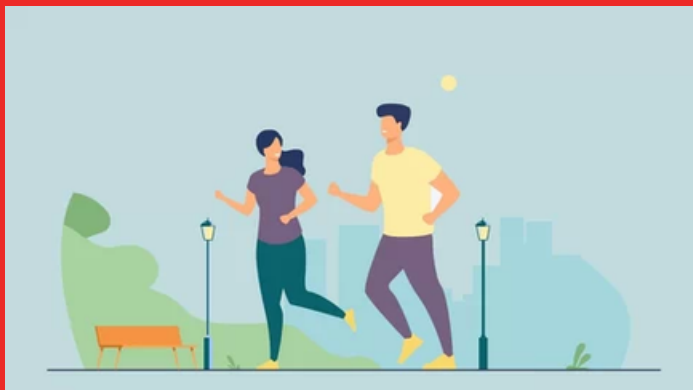

Bebe mucho liquido



Evita fumar:

Come mas fibra.



DIVERTICULOSIS

CUIDADOS DE ENFERMERIA

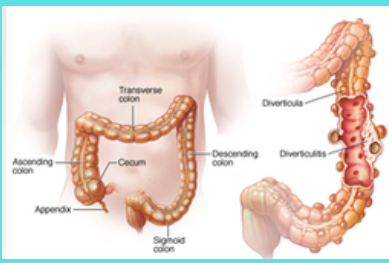

Si el paciente se ha colocado un tubo percutáneo para el drenaje de un absceso, es necesario aplicar cuidados exquisitos en el tubo para prevenir las heridas cutáneas.

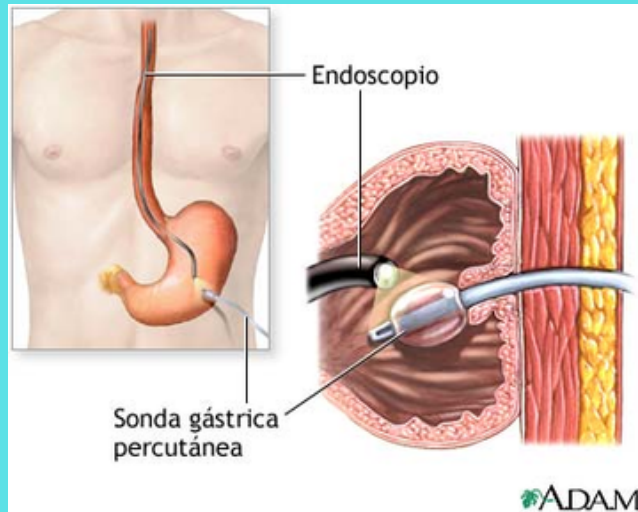
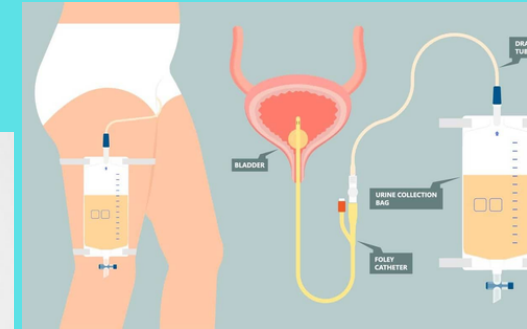
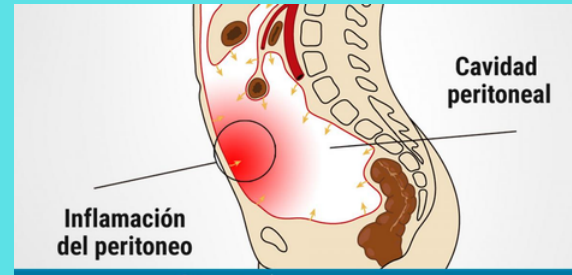

La mortalidad por peritonitis puede llegar al 75%, en los casos de una fistula colovesical pequeña se debe colocar una sonda vesical permanente durante 7 a 10 días.

Si la diverticulitis se complica con cuadros de perforación u obstrucción, pueden ser necesarias la descompresión gástrica o la colectomía sigmoidea.

