



Mi Universidad

Super Nota

Nombre del Alumno: Andrea Guadalupe Romero López

Nombre del tema: Principales Características

Parcial 2

Nombre de la Materia: Fundamentos de Enfermería I I

Nombre del profesor: Ma. del Carmen López Silba

Nombre de la Licenciatura: Licenciatura En Enfermería

Cuatrimestre: Segundo

PRINCIPALES CARACTERISTICAS



ESCUELA DE NECESIDADES DE VIRGINIA HENDERSON

esta centrado en la independencia de la persona, satisfacción de las necesidades fundamentales

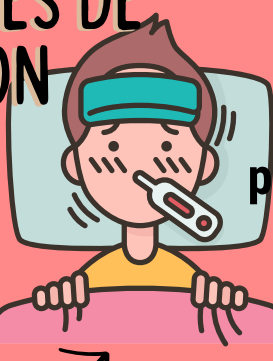

ESCUELA DE INTEGRACION: HILDEGARD PEPLAU



persona organismo en desarrollo que se esfuerza para reducir las ansiedad provocada por las necesidades



la enfermera debe tener en cuenta cultura, y valores del paciente

entorno



salud



movimiento dirigido de la personalidad y otros procesos, del hombre hacia una vida creativa

enfermería

procesos significativo, terapéutico e interpersonal que actúa de forma conjunta con otros procesos



epistemología

comprensión de la conducta



han influenciado personas, como Maslow quien creo la pirámide de las necesidades útil para el enfermero



ASUNCIONES PREPOSICIONES Y ELEMENTOS FUNDAMENTALES

la asunción del modelo se centro en el desarrollo de la relación terapéutica como proceso básico



presunciones y valores

la enfermera guía a través de su personalidad los resultados de aprendizaje durante el periodo en que prestan sus servicios



existen fases que el paciente atraviesa durante su enfermedad



fase de orientación

fase de identificación

fase de aprovechamiento

fase de resolución



CALLISTA ROY

nació en 14 de octubre de 1939 en los Ángeles California



modelo de adaptación

significa que la persona tiene la capacidad de ajustarse eficazmente a los cambios del entorno, y a su vez de influenciar en este



ella considera que hay 4 modos de adaptación

fisiológicas básicas

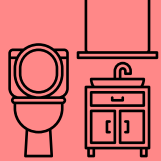

la autoimagen

dominio de un rol como papel

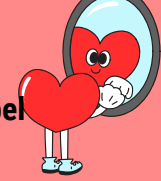

interdependencia

PARADIGMA DE TRANSFORMACION

Roy postula las siguientes creencias fisiológicas y valores acerca de la enfermería



los seres humanos son holísticos y trascendentes



las personas toman decisiones por autodeterminación

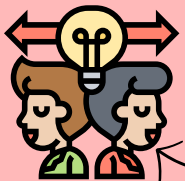

las personas y el mundo tienen patrones comunes y relaciones integrales

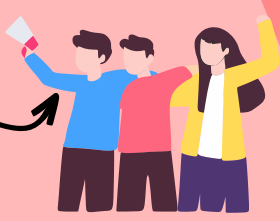

sistema adaptativo humano (SAH)

Los seres humanos se adaptan a través de procesos de aprendizaje adquiridos por mucho tiempo



MADLINE LEININGER, CULTURA DE LOS CUIDADOS

primera teorista en definir los cuidados transculturales



se centra en el estudio y análisis comparando las diferentes culturas del mundo



BIBLIOGRAFIA

Universidad del sureste. 2023.. Antología de fundamentos de enfermería. PDF.
<https://plataformaeducativauds.com.mx/assets/docs/libro/LEN/d6779bece1233cd3b68452a3ce79fbac-LC-LEN201%20FUNDAMENTOS%20DE%20ENFERMERIA%20II.pdf>

https://es.wikipedia.org/wiki/Callista_Roy

<https://historia-de-enfermeria8.webnode.mx/personajes-importantes-de-la-enfermeria2/callista-roy/>