



Súper Nota

Nombre del Alumno: Fredy Isaías Pérez García

Nombre del tema: Contabilidad de costos, Financiera, General Directiva y Admin.

Parcial : 2do Parcial

Nombre de la Materia: Contabilidad de Costos

Nombre del profesor: Yaneth del Roció Espinosa Espinosa

Nombre de la Licenciatura: Contaduría Pública y Finanzas

Cuatrimestre: 2do cuatrimestre

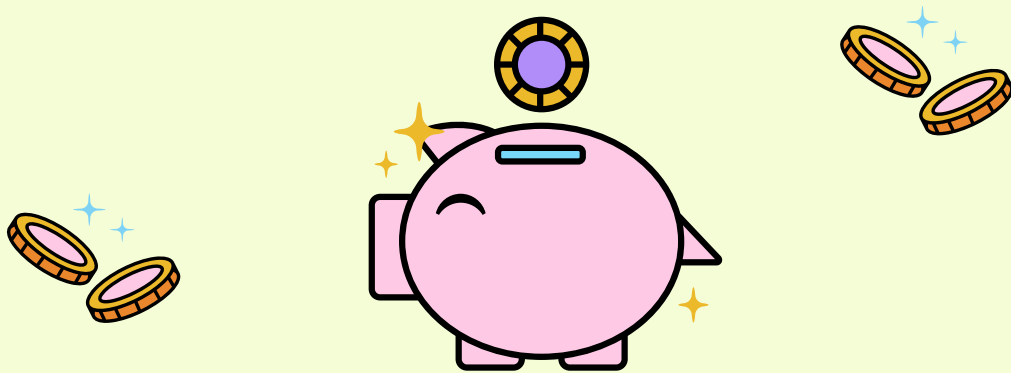

Contabilidad de costos, financiera, general, directiva y admin.

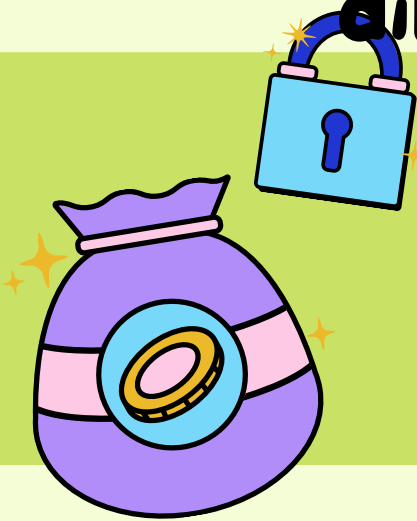

COSTOS DE OPERACION
Promoción de los productos, y realización de venta, cobranza, inversión, el fundamento y la gestión empresarial en general.

COSTO DE DISTRIBUCIÓN
Llamado "gastos de venta", gastos que incurren dentro del proceso de venta.



COSTOS DE ADMINISTRACION
Inversiones relacionandas con la gestion empresarial, los metodos y procedimientos permiten los planes.

COSTO DE FINANCIACION
Las supercitararias y las deficitarias, sacrificio de recursos monetarios obtenidos por una entidad en la fecha.

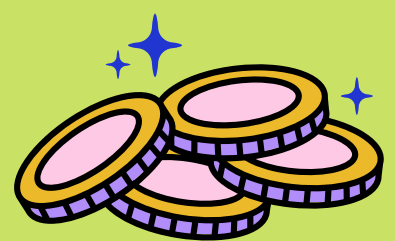

INTEGRACIÓN DE COSTO TOTAL
Se puede determinar el costo unitario total, el cual se calculo sumando el costo total entre las unidades vendidas.

COSTOS PREDETERMINADOS
Los preparan los hombres versados en los procedimientos técnicos de la negociación, como calculistas, ingenieros y expertos.



CONTABILIDAD DE COSTOS, FINANCIERO, GERENCIAL Y ADMINISTRATIVO

PRUEBA DE LOS COSTOS PREDETERMINADOS

Comprobación de la exactitud de las estimaciones de costos puede hacerse habitualmente empleando tres metodos, comprar, hacer y registrar.



Comprobaciones estadísticas con los datos contables

Se comparan los costos estimados totales con el costo de la fábrica de las mercancías vendidas durante el me.



Registros contables

Consiste en obtener la variación pr cada peso estimado, se aplica el costo estimado unitario para conocer el importe en el que varia.



Tipos de costos estandares

Los mas representativos son los circulantes y los basicos, tambien los costos estandares estadísticos y los costos kaizen o de calidad.



Determinación de estándares monetarios de cada elemento de costo

- Materia prima
- Mano de obra directa
- Carga fabril

