



**Mi Universidad**

**MAPA CONCEPTUAL DE LA UNIDAD I  
Y II**

*Nombre del Alumno: José Manuel Camacho Bautista*

*Parcial: 2 parcial*

*Nombre de la Materia: criminalística*

*Nombre del profesor: Lic. flor de maría culebro Estrada*

*Nombre de la Licenciatura: Derecho*

*Cuatrimestre: 8 cuatrimestre*

*28 de marzo de 2023, Pichucalco Chiapas*

## Mapa conceptual de la unida I y II

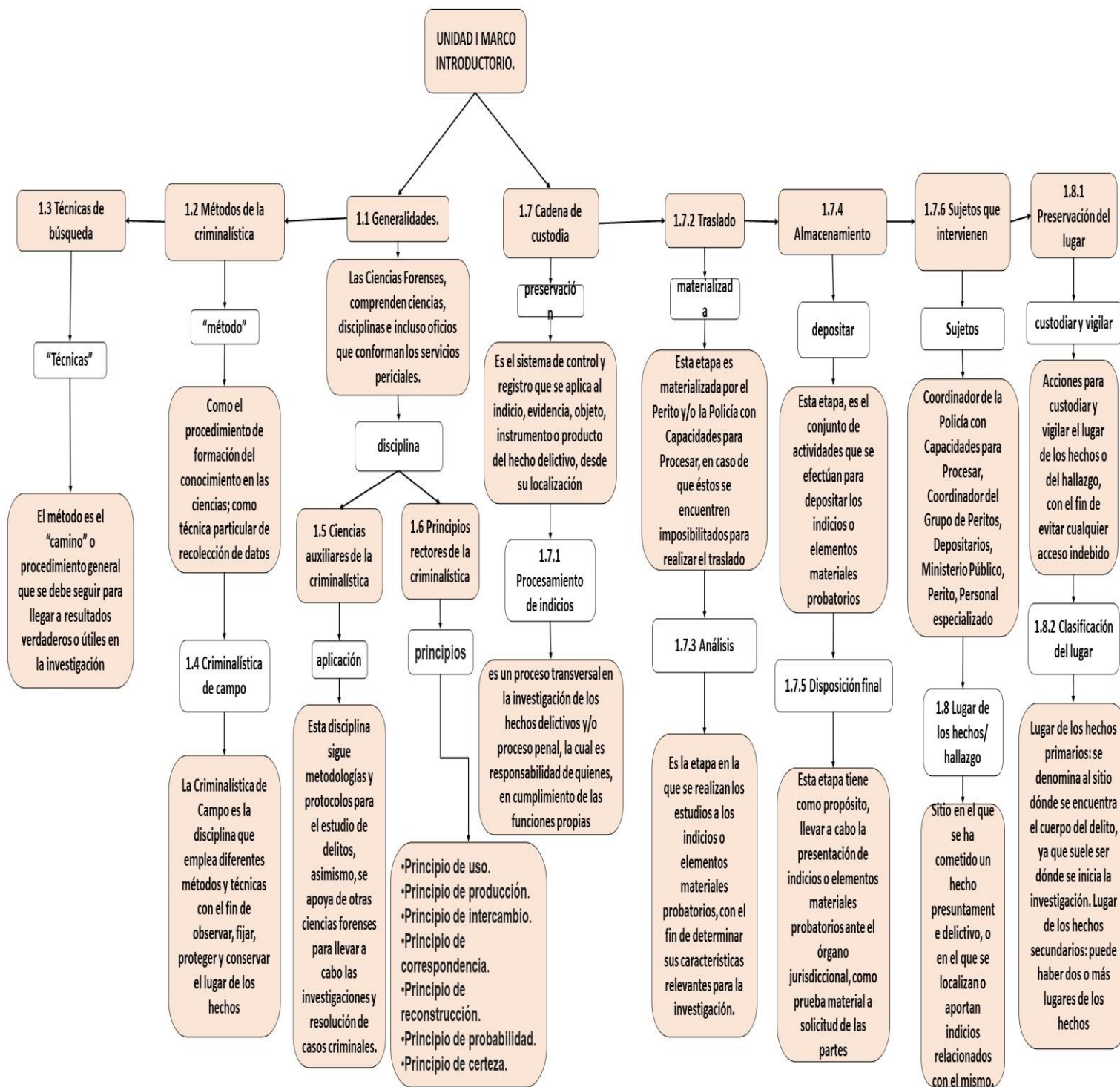

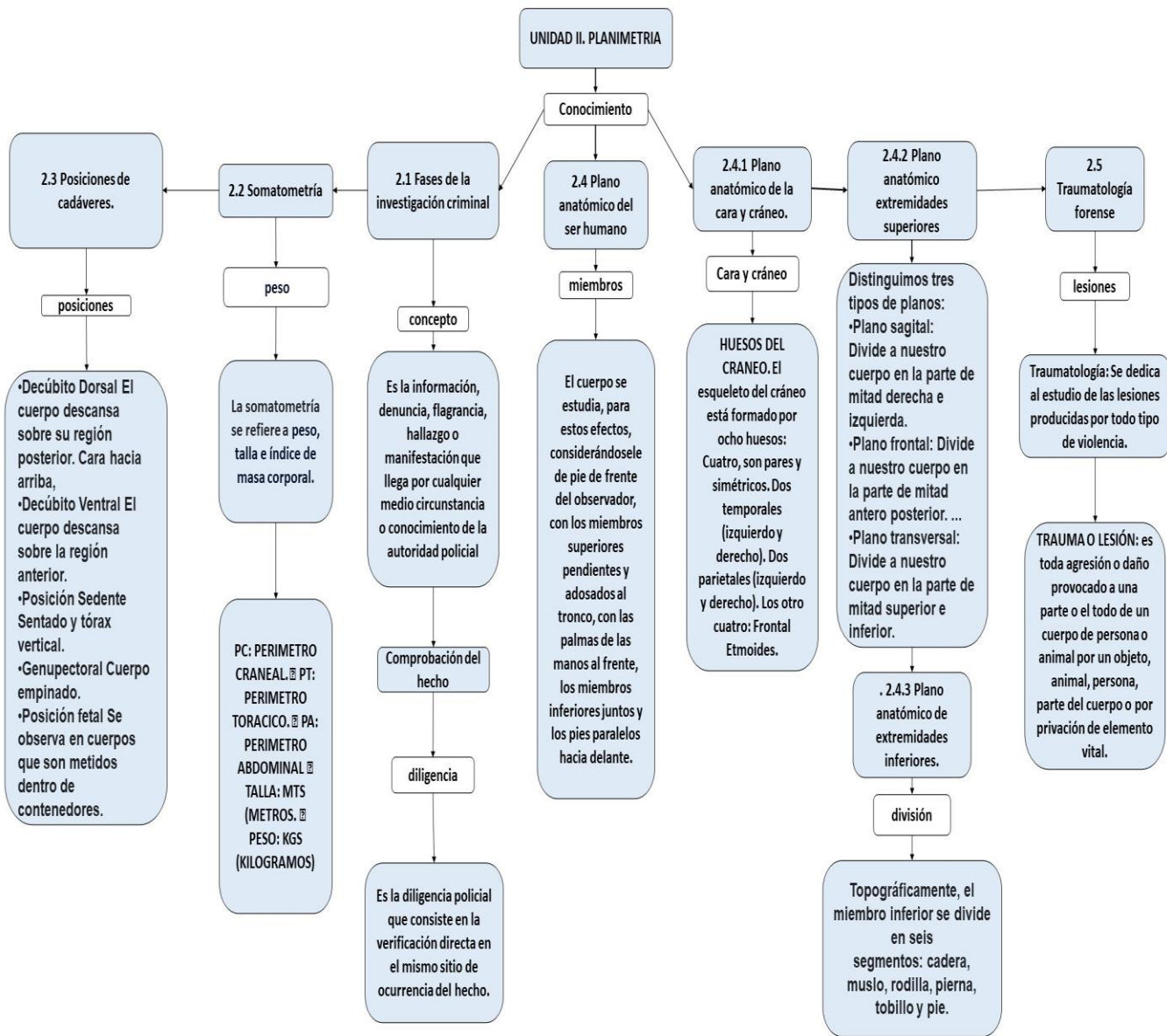

## REFERENCIAS

libro institucional

<http://anatomiaifisiologia2014.blogspot.com/2014/12/planos-corporales.html>

<http://anatomiaifisiologia2014.blogspot.com/2014/12/planos-corporales.html>

<https://accessmedicina.mhmedical.com/content.aspx?bookid=1458&sectionid=97951247#:~:text=Topogr%C3%A1ficamente%20el%20miembro%20inferior%20se,%20pierna%20tobillo%20y%20pie.>

<https://repositorio.konradlorenz.edu.co/handle/001/2572#:~:text=Los%20planos%20anat%C3%B3micos%20son%20l%C3%ADneas,la%20cl%C3%ADnica%20cirug%C3%ADa%20y%20disecci%C3%B3n.>