



Mi Universidad

cuadro sinoptico

Nombre del Alumno Selene Mancilla Avelar

Nombre del tema: sexualidad y género

Parcial: 2

Nombre de la Materia: sexualidad y género

Nombre del profesor: Monica Lisset Quevedo Perez

Nombre de la Licenciatura: Psicologia

Cuatrimestre: Octavo cuatrimestre

Pichucalco Chiapas | 2 de marzo del 2023

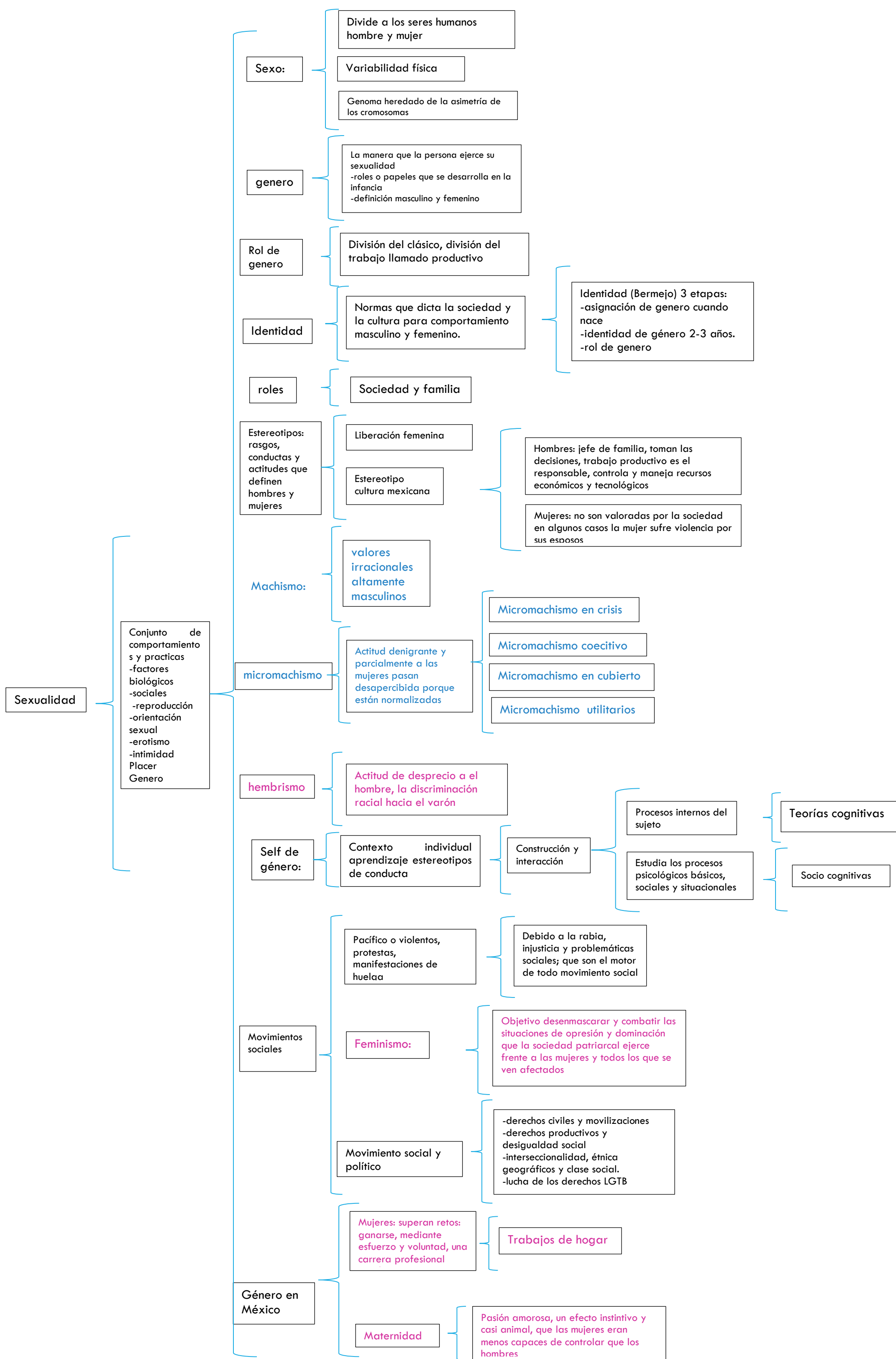

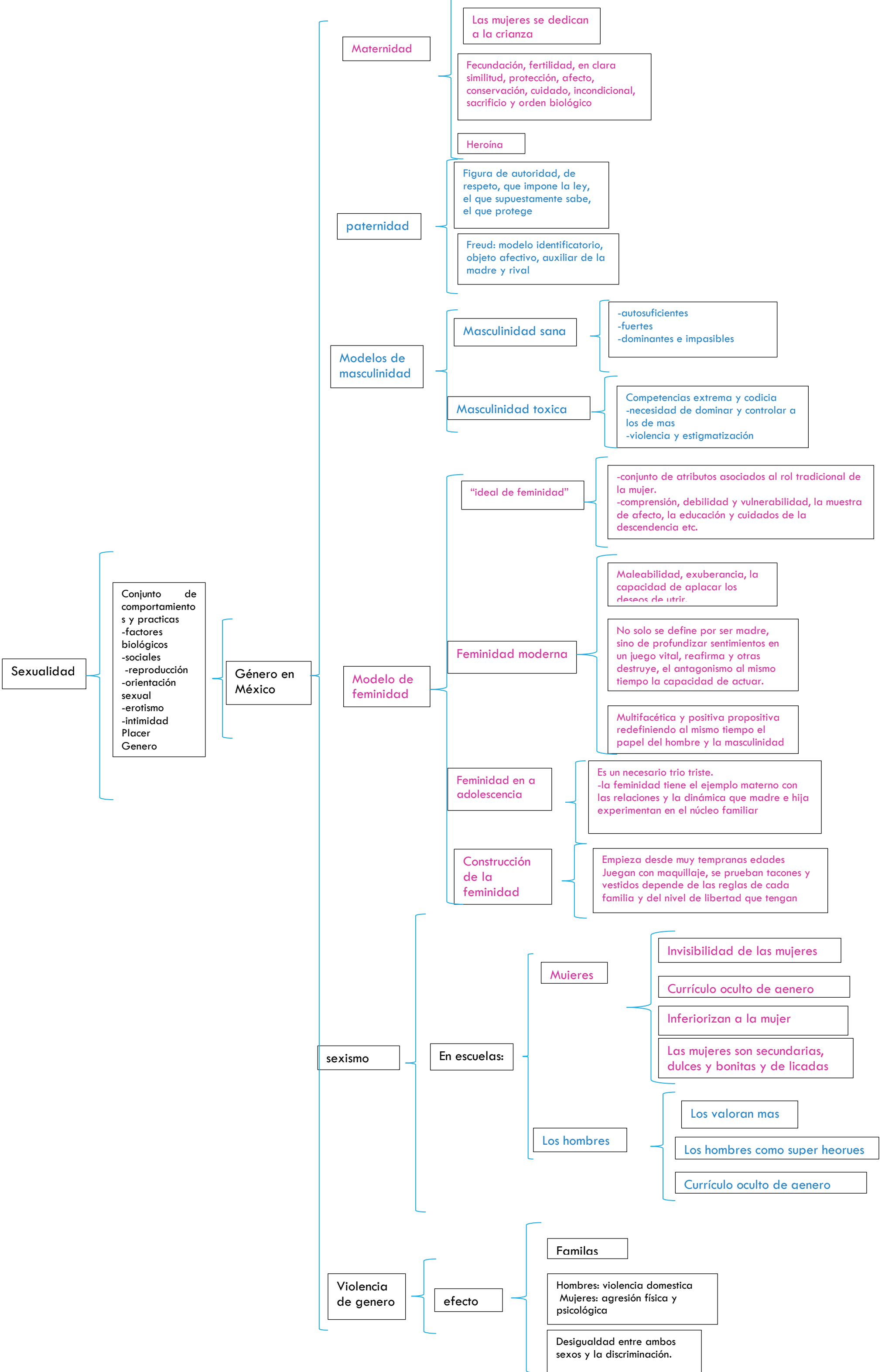

Sexualidad

Conjunto de comportamientos y practicas
 -factores biológicos
 -sociales
 -reproducción
 -orientación sexual
 -erotismo
 -intimidad
 Placer
 Genero

Género en México

Maternidad

Las mujeres se dedican a la crianza

Fecundación, fertilidad, en clara similitud, protección, afecto, conservación, cuidado, incondicional, sacrificio y orden biológico

Heroína

paternidad

Figura de autoridad, de respeto, que impone la ley, el que supuestamente sabe, el que protege

Freud: modelo identificatorio, objeto afectivo, auxiliar de la madre y rival

Modelos de masculinidad

Masculinidad sana

-autosuficientes
 -fuertes
 -dominantes e impasibles

Masculinidad toxica

Competencias extrema y codicia
 -necesidad de dominar y controlar a los de mas
 -violencia y estigmatización

Modelo de feminidad

"ideal de feminidad"

-conjunto de atributos asociados al rol tradicional de la mujer.
 -comprensión, debilidad y vulnerabilidad, la muestra de afecto, la educación y cuidados de la descendencia etc.

Feminidad moderna

Maleabilidad, exuberancia, la capacidad de aplacar los deseos de utrir.

No solo se define por ser madre, sino de profundizar sentimientos en un juego vital, reafirma y otras destruye, el antagonismo al mismo tiempo la capacidad de actuar.

Multifacética y positiva propositiva redefiniendo al mismo tiempo el papel del hombre y la masculinidad

Feminidad en a adolescencia

Es un necesario trio triste.
 -la feminidad tiene el ejemplo materno con las relaciones y la dinámica que madre e hija experimentan en el núcleo familiar

Construcción de la feminidad

Empieza desde muy tempranas edades
 Juegan con maquillaje, se prueban tacones y vestidos depende de las reglas de cada familia y del nivel de libertad que tengan

sexismo

En escuelas:

Mujeres

Invisibilidad de las mujeres

Currículo oculto de aenero

Inferiorizan a la mujer

Las mujeres son secundarias, dulces y bonitas y de licadas

Los hombres

Los valoran mas

Los hombres como super heorues

Currículo oculto de aenero

Violencia de genero

efecto

Familias

Hombres: violencia domestica
 Mujeres: agresión física y psicológica

Desigualdad entre ambos sexos y la discriminación.

