



Mi Universidad

MAPA CONCEPTUAL/CUADRO SINOTICO

Nombre del Alumno: Fernanda Patricia Hernández Díaz

Nombre del tema: Mapa conceptual/ cuadro sinóptico

Parcial: I

Nombre de la Materia: orientación educativa

Nombre del profesor: Antonio Galera López

Nombre de la Licenciatura: Psicología

Cuatrimestre: 8

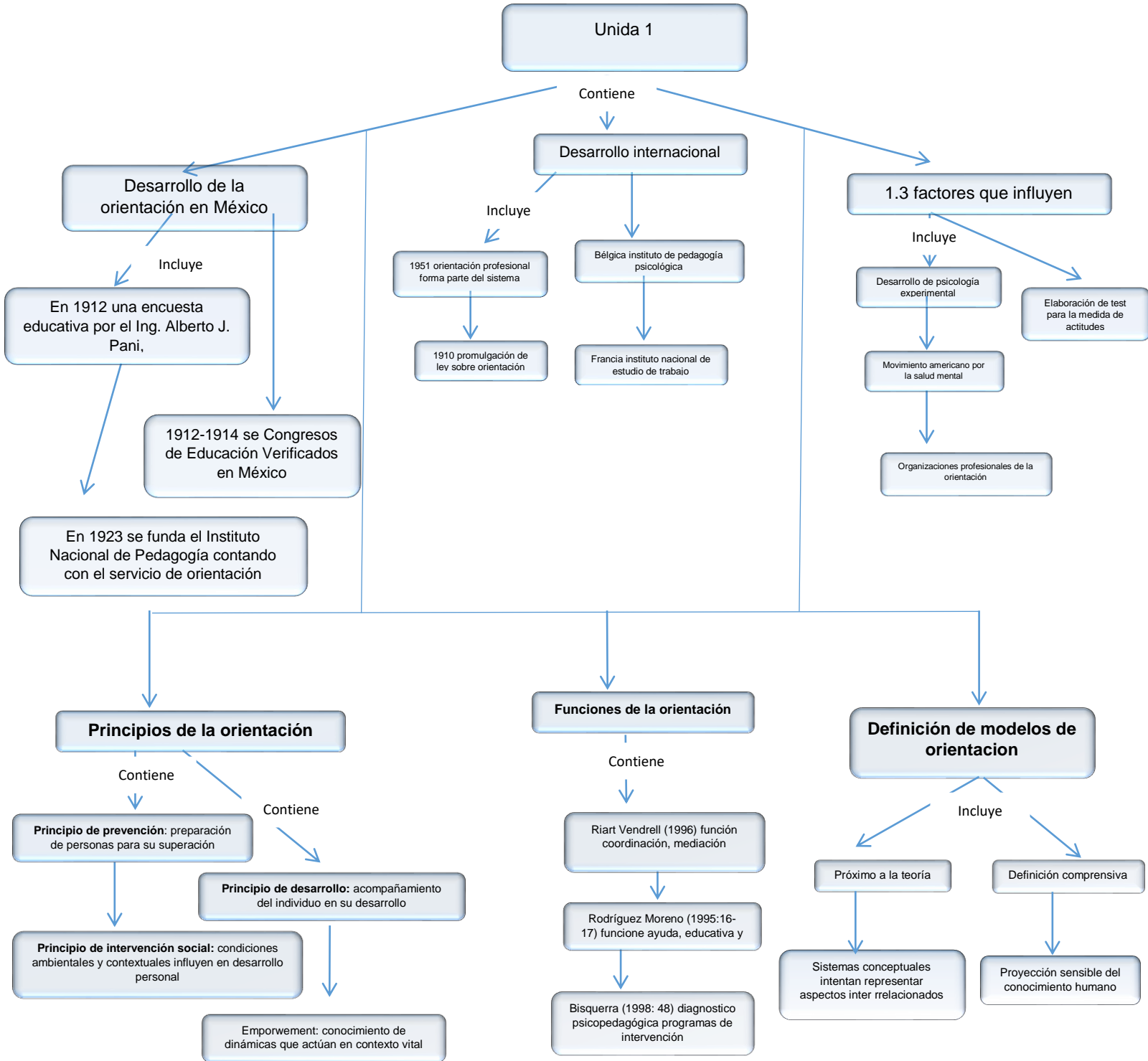

Principios de la orientación

Contiene

Principio de prevención: preparación de personas para su superación

Contiene

Principio de desarrollo: acompañamiento del individuo en su desarrollo

Principio de intervención social: condiciones ambientales y contextuales influyen en desarrollo personal

Empowerment: conocimiento de dinámicas que actúan en contexto vital

Funciones de la orientación

Contiene

Riart Vendrell (1996) función coordinación, mediación

Rodríguez Moreno (1995:16-17) función ayuda, educativa y

Bisquerra (1998: 48) diagnóstico psicopedagógica programas de intervención

Definición de modelos de orientación

Incluye

Próximo a la teoría

Sistemas conceptuales intentan representar aspectos inter rrelacionados

Definición comprensiva

Proyección sensible del conocimiento humano

Recuperado de antología de universidad del sureste (UDS), (2023)

<https://plataformaeducativauds.com.mx/assets/docs/libro/LPS/a2f227cdff84fd0b03550e9c2f696120-LC-LPS806%20PROYECCI%C3%93N%20PROFESIONAL.pdf>